

An den
Vorsitzenden des Ausschusses für Gesundheit
und Soziales
über
den Vorsitzenden des Hauptausschusses
über
den Präsidenten des Abgeordnetenhauses von Berlin
über
Senatskanzlei - G Sen -

0960

Einzelplan 11 - Gesundheit und Soziales
Kapitel

Berichterstattung zur 2. Lesung des Entwurfs des Doppelhaushaltes 2014/2015

Titel

Rote Nummer

Vorgang: 25. Sitzung des Ausschusses für Gesundheit und Soziales am 19.08.2013
(Ifd. Nr.1)

Ansätze (tabellarisch) zu allen thematisierten Titeln, und zwar für das

Haushaltsjahr 2012:	€
Haushaltsjahr 2013:	€
Haushaltsplanentwurf 2014:	€
Haushaltsplanentwurf 2015:	€
Ist Haushaltsjahr 2011:	€
Ist Haushaltsjahr 2012:	€
Verfügungsbeschränkungen:	€
aktuelles Ist (Datum):	€

Gesamtkosten:

Der Ausschuss für Gesundheit und Soziales hat in seiner oben bezeichneten Sitzung Folgendes beschlossen:

„Organigramm mit Stellenangabe sowie Namen der MA in Führungsposition (bitte für den ganzen Bereich EP 11)“

“

Ich bitte, den Beschluss damit als erledigt anzusehen

Hierzu wird berichtet:

Zur o.g. Fragestellung liegt bereits ein Berichtsauftrag des UA PHPW vor.

Die Senatsverwaltungen werden gebeten, zur 1. Lesung im UA PHPW (jeweils) eine Organisationsübersicht vorzulegen, die die Abt., Referate und nachgeordneten Einrichtungen mit ihren Aufgaben, ihren Stellenzahlen (dar.: nicht besetzt) und den jeweiligen VZÄ zeigt.

Dem UA PHPW wurden die Organigramme für den Geschäftsbereich der SenGesSoz (Einzelplan 11) bereits übersandt (rote Nr. PHPW 0055, Kopie beigefügt). Hierbei handelt es sich um

- Senatsverwaltung
- Landesinstitut für gerichtliche und soziale Medizin (GerMed)
- Gemeinsames Krebsregister der Länder Berlin, Brandenburg, Mecklenburg-Vorpommern, Sachsen-Anhalt und der Freistaaten Sachsen und Thüringen (GKR)
- Landesamt für Gesundheit und Soziales Berlin (LAGeSo)
- Deutsche Dienststelle für die Benachrichtigung der nächsten Angehörigen von Gefallenen der ehemaligen deutschen Wehrmacht (WASSt).

Da das an den UA PHPW übersandte Organigramm des LAGeSo keine Namensnennung enthält, ist ein zweites Exemplar mit den entsprechenden Angaben beigefügt.

Mario Czaja
Senator für Gesundheit
und Soziales

Senatsverwaltung für Gesundheit
und Soziales
SE B 21

Berlin, den 19. Juli 2013
(Telefon) 9(0)28-1251
(E-Mail)
Yvonne.Tschersich@sengs.berlin.de

An den
Vorsitzenden des „Unterausschusses Produkthaushalt und Personalwirtschaft“ des
Hauptausschusses

Einzelplan 11 - Gesundheit und Soziales

Übermittlung der aktuellen Organigramme der Verwaltungen (inkl. Anzahl der Stellen und VZÄ in den Referaten und jeweils unbesetzte Stellen)

In den Anlagen übersende ich Ihnen die angeforderten aktuellen Organigramme

- der Senatsverwaltung für Gesundheit und Soziales
- des Landesinstituts für gerichtliche und soziale Medizin
- des gemeinsamen Krebsregisters
- des Landesamtes für Gesundheit und Soziales
- der Deutschen Dienststelle für die Benachrichtigung der nächsten Angehörigen von Gefallenen der ehemaligen deutschen Wehrmacht (WASt).

Die Basis für die Angaben zu den Stellen bildet der Stellenplan 2013 unter Berücksichtigung der Stellenumsetzungen entsprechend der geänderten Geschäftsverteilung des Senats.

Mario Czaja
Senator für Gesundheit und Soziales

Leitung GerMed Institutsdirektor Prof. Dr. med. M. Tsokos	
Stellen 2013	1,00
VZÄ	1,00
unbesetzte Stellen	0

Allgemeine Verwaltung Leitung, Haushalt, Personal C. Schäning	
Stellen 2013	3,00
VZÄ	3,00
unbesetzte Stellen	0

Forensische Pathologie/Rechtsmedizin Gerichtliche Obduktionen, Histologie, Röntgen, Foto, Untersuchungen und Begutachtungen von Lebenden Leiter: Dr. Rosenbaum	
Stellen 2013	8,00
VZÄ	7,00
unbesetzte Stellen	1,00

Forensische Psychiatrie/ Psychologie Psychiatrische und Psychologische Untersuchungen und Begutachtungen Leiter: Dr. Schwaiger	
Stellen 2013	5,50
VZÄ	4,50
unbesetzte Stellen	1,00

Forensische Toxikologie Toxikologische Untersuchungen Leiter/in: NN	
Stellen 2013	7,75
VZÄ	6,50
unbesetzte Stellen	1,00

Verwaltung Leichenschauhaus Anlaufstelle für Kripo, Angehörige und Bestatter	
Stellen 2013	3,00
VZÄ	3,00
unbesetzte Stellen	0,00

Sektions- und Präparationsassistenten	
Stellen 2013	6,50
VZÄ	6,00
unbesetzte Stellen	0,50

Fahrdienst	
Stellen 2013	11,00
VZÄ	11,00
unbesetzte Stellen	0

Schreibdienst	
Stellen 2013	4,00
VZÄ	4,80
unbesetzte Stellen	0

Wäscherei	
Stellen 2013	0,80
VZÄ	0,80
unbesetzte Stellen	0

Turmstr. 21, Haus L, 10559 Berlin
Telefon Vermittlung: 901728-0 (intern: 91728-111) **Telefax:** 901728-140 (intern: 91728-140)
Stand 01.07.2013

Hinweis:
 1,38 Stellen entfallen 2014 (Einsparung 2012/2013) und sind nicht im Organigramm enthalten

Personalrat
2,0 Stellen/ 2,0 VZÄ

Frauenvertretung
0,94 VZÄ

Vertrauensperson der
schwerbehinderten Menschen

Präsident
2 Stellen/ 1,775 VZÄ

Präs Ref
Z - Zentrales
Beschwerde - und Qualitätsmanagement, StD,
Öffentlichkeitsarbeit, Revision
10,5 Stellen/ 10,544 VZÄ

Präs Sekr

Deutsche Dienststelle f. d. Benachrichtigung
der nächsten Angehörigen von Gefallenen
d. ehem. deutschen Wehrmacht (WAST)

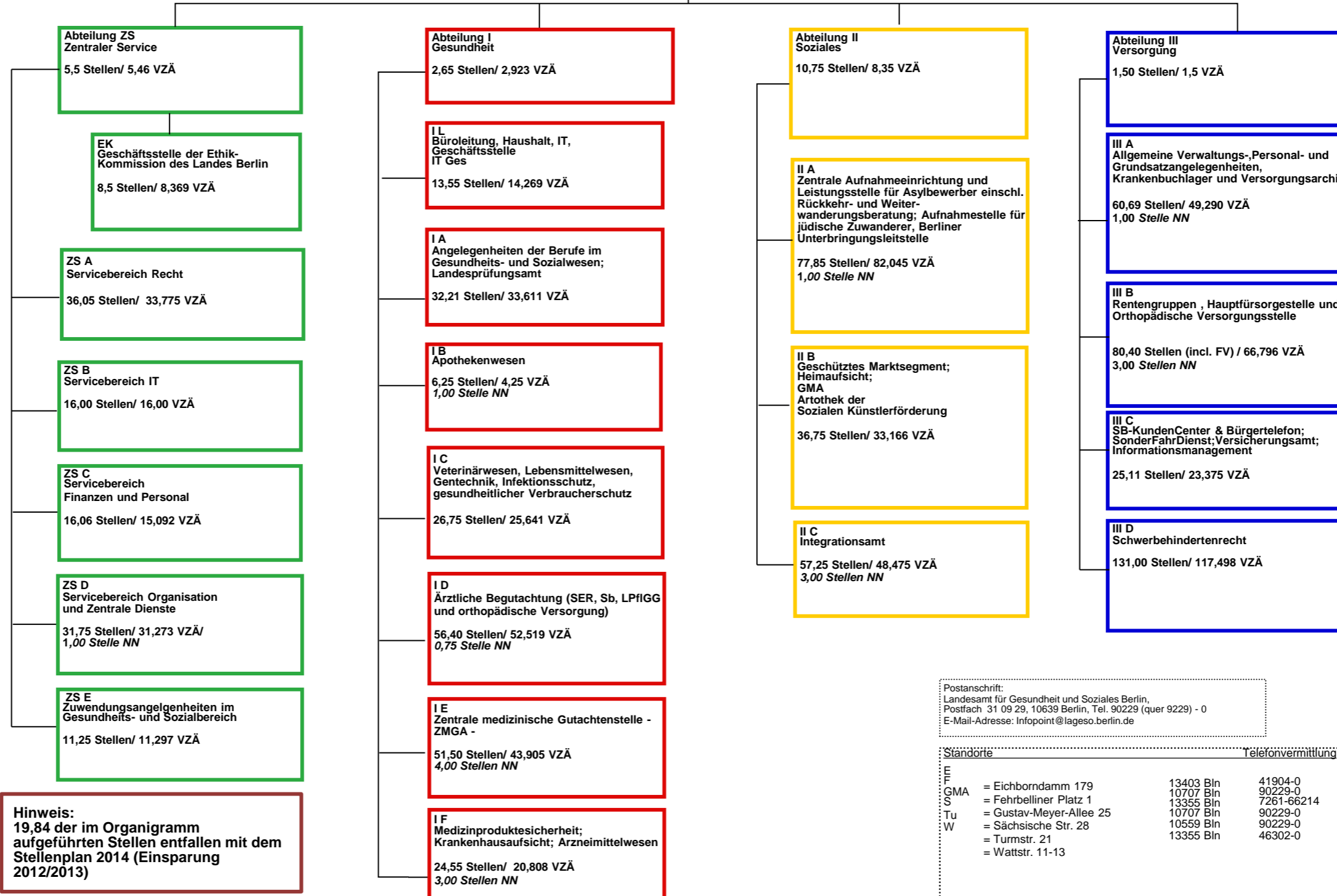

Hinweis:
19,84 der im Organigramm
aufgeführten Stellen entfallen mit dem
Stellenplan 2014 (Einsparung
2012/2013)

Postanschrift:
Landesamt für Gesundheit und Soziales Berlin,
Postfach 31 09 29, 10639 Berlin, Tel. 90229 (quer 9229) - 0
E-Mail-Adresse: Infopoint@lageso.berlin.de

Standorte	Telefonvermittlung
TfT = Eichborndamm 179	13403 Bln 41904-0
S = Fehrbelliner Platz 1	10707 Bln 90229-0
GMA = Gustav-Meyer-Allee 25	13355 Bln 7261-66214
Tu = Sächsische Str. 28	10707 Bln 90229-0
W = Turmstr. 21	10559 Bln 90229-0
= Wattstr. 11-13	13355 Bln 46302-0

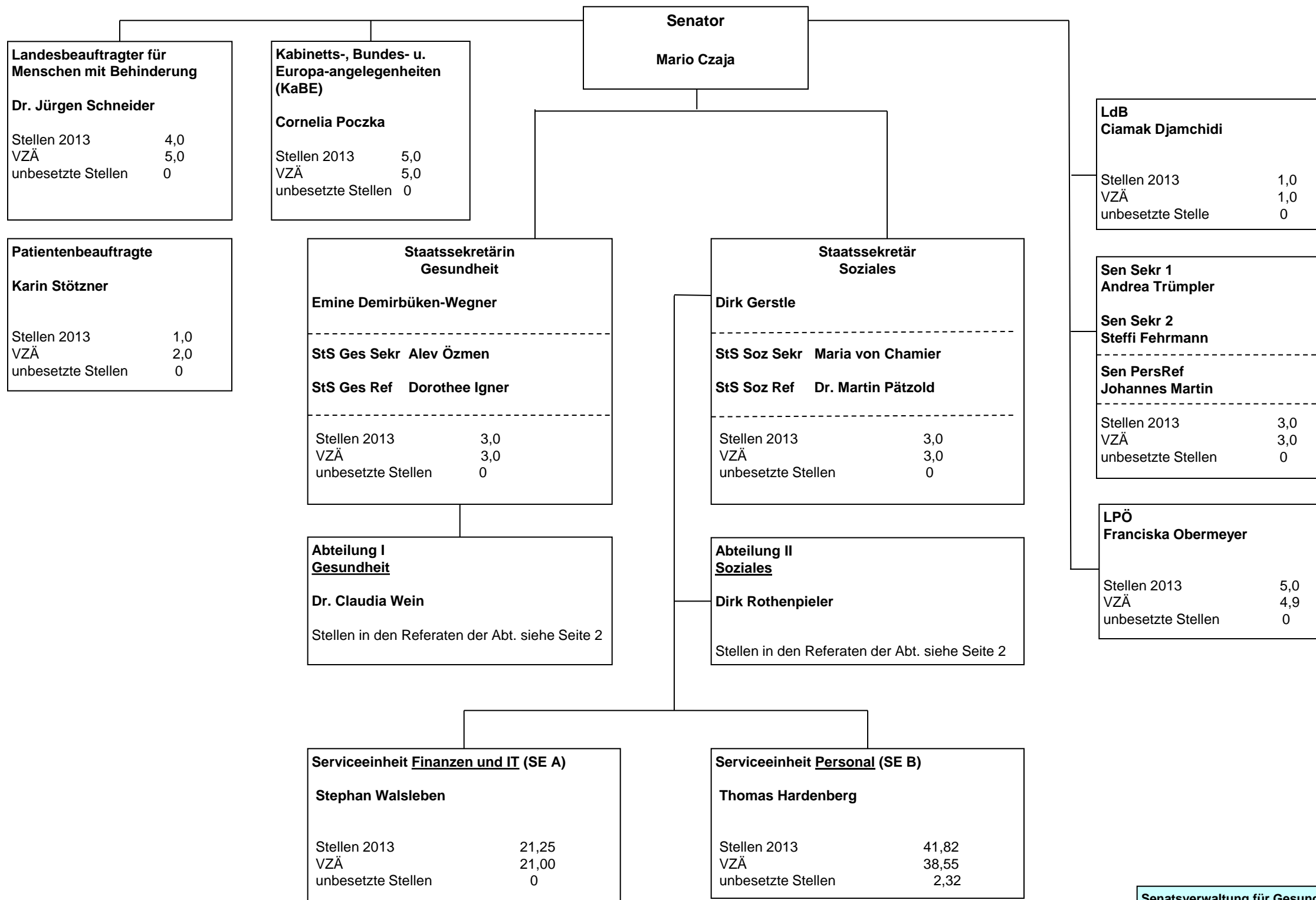

Hinweis:

- 8,44 Stellen entfallen 2014 (Einsparung 2012/2013) und sind nicht im Organigramm enthalten
- ohne kw-Stellen

Senatsverwaltung für Gesundheit und Soziales
Dienstsitz und Postanschrift: Oranienstraße 106,
10969 Berlin

Telefon: Vermittlung (030) 9028 - 0
Intern 928 - 111
Durchwahl (030) 9028 - App.

E-Mail: Poststelle@sengs.berlin.de
Internet: http://www.berlin.de/sen/gessoz

Senatsverwaltung für Gesundheit und Soziales

Abteilung I <u>Gesundheit</u>		
Fr. Dr. Wein	Stellen 2013	2,00
	VZÄ	1,64
	unbesetzte Stellen	0

I SL Rechtsangelegenheiten, Personal- und Haushaltsangelegenheiten der Abteilung		
I Just – Herr Daniels	Stellen 2013	10,50
I SL 1 – Herr Schünemann	VZÄ	9,08
I SL 2 – Frau Schurr	unbesetzte Stellen	1,00

I A Gesundheitsberichterstattung, Epidemiologie, Gemeinsames Krebsregister, Sozialstatistisches Berichtswesen, Gesundheits- und Sozialinformationssysteme		
Herr Prof. Dr. Meinlschmidt	Stellen 2013	13,00
	VZÄ	13,00
	unbesetzte Stellen	0

I B Psychiatrie, Sucht und Gesundheitsvorsorge		
Herr Beuscher	Stellen 2013	27,50
	VZÄ	25,66
	unbesetzte Stellen	0

I C Krankenversicherung, Kammerrecht, Prüfungen in der Sozialversicherung, Gesundheits-, Sozial- und Veterinärberufe		
Frau Music	Stellen 2013	15,50
	VZÄ	10,74
	unbesetzte Stellen	4,00

I D Krankenhauswesen und Gesundheitswirtschaft		
Herr Grimm	Stellen 2013	18,00
	VZÄ	16,39
	unbesetzte Stellen	1,00

I E Öffentlicher Gesundheitsdienst, Prävention und Gesundheitsförderung		
Frau Mann	Stellen 2013	8,96
	VZÄ	8,44
	unbesetzte Stellen	0

I F Infektionsschutz, Umwelthygiene, Notfallvorsorge, Arzneimittelwesen, Medizinproduktesicherheit		
Frau Dr. Suckau	Stellen 2013	17,50
	VZÄ	16,55
	unbesetzte Stellen	0

Abteilung II - <u>Soziales</u>		
Herr Rothenpieler	Stellen 2013	2,00
	VZÄ	2,00
	unbesetzte Stellen	0

II SL Rechtsangelegenheiten, Personal- und Haushaltsangelegenheiten der Abteilung		
II SL Just – Frau Köpke	Stellen 2013	12,30
II SL 1 – Frau Sodeikat	VZÄ	11,60
II SL 2 – Herr Toszek	unbesetzte Stellen	0
II SL 3 – Frau Wolfart		

II A Grundsatzangelegenheiten des kommunalen Trägers nach SGB II und Grundsatz-angelegenheiten nach SGB XII (außer Eingliederungshilfe und Hilfe zur Pflege), besondere Status- und Leistungsgesetze, BASIS-Verfahrensmanagement, Gesetzliche Renten- und Unfallversicherung		
Herr Schültke	Stellen 2013	34,25
	VZÄ	28,65
	unbesetzte Stellen	4,00

II B Allgemeine Behindertenpolitik und Schwerbehindertenrecht; Wohnungslosenpolitik; Verträge und Förderprogramme für soziale Projekte und Angebote, zentrale Aufgaben der Spitzenverbände der Liga der freien Wohlfahrtspflege; Selbst- und Nachbarschaftshilfe; Schuldner- und Verbraucherinsolvenzberatung; Sondermittelfinanzierung und Stiftungsvermögen; Angelegenheiten der Sozialberichterstattung und der Sozialplanung; Ehrenamt; Seniorenpolitik		
Herr Pape-Wunnenberg	Stellen 2013	25,75
	VZÄ	24,78
	unbesetzte Stellen	0

II C Verträge für Einrichtungen des Sozialwesens, Vertragsangelegenheiten des SH-Trägers nach SGB XII und SGB XI, Förderung und Finanzierung stationärer und teilstationärer Pflegeeinrichtungen einschl. Bauplanung, Landesbehörde für Investitionsentgelte von Pflegeeinrichtungen		
Frau Dr. Dittmar	Stellen 2013	19,00
	VZÄ	14,68
	unbesetzte Stellen	4,00

II D Soziale Pflegeversicherung SGB XI, Eingliederungshilfe für behinderte Menschen und Hilfe zur Pflege nach dem SGB XII einschl. Steuerung und Qualitätsmanagement, Bundesheimrecht und Nachfolgerecht, Landespflegegeldgesetz, Landespflegeplanung, Pflege- und Altenhilfestrukturen		
Frau von Lersner-Wolff	Stellen 2013	21,00
	VZÄ	22,09
	unbesetzte Stellen	0

Gemeinsames Krebsregister der Länder Berlin, Brandenburg, Mecklenburg-Vorpommern, Sachsen-Anhalt und der Freistaaten Sachsen und Thüringen



- GKR -

Stellen/BePos laut Stellenplan 2013
(ohne Ausbildungs-BePos und kw)
Stand: 01.07.2013

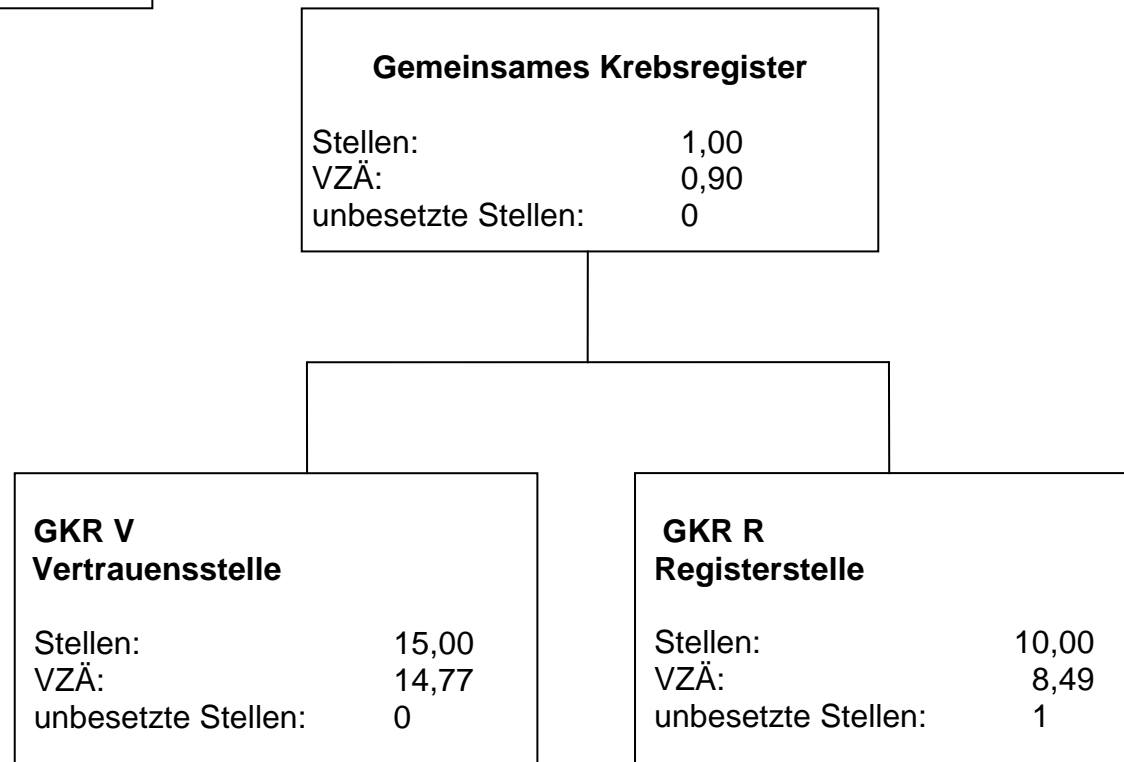

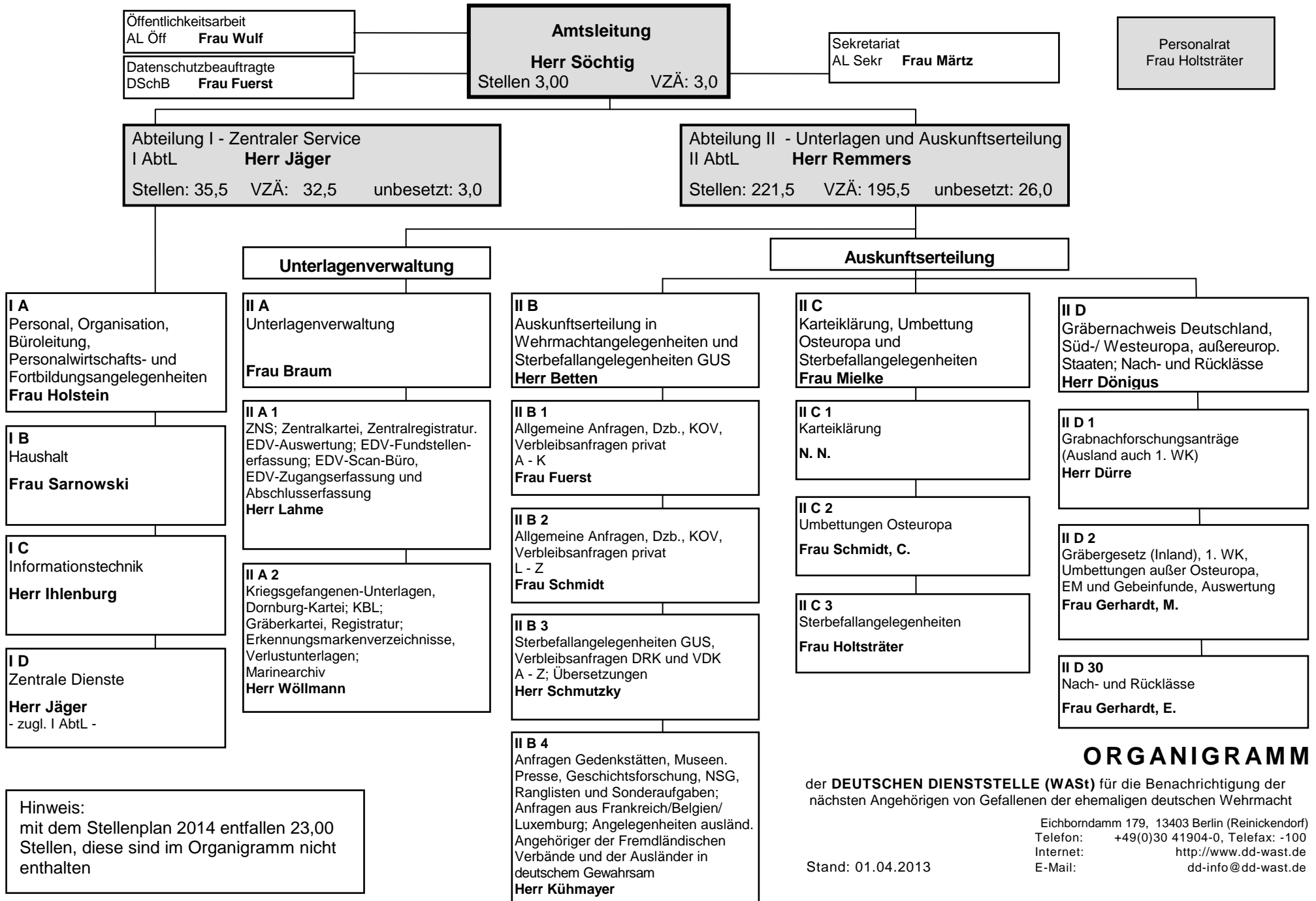

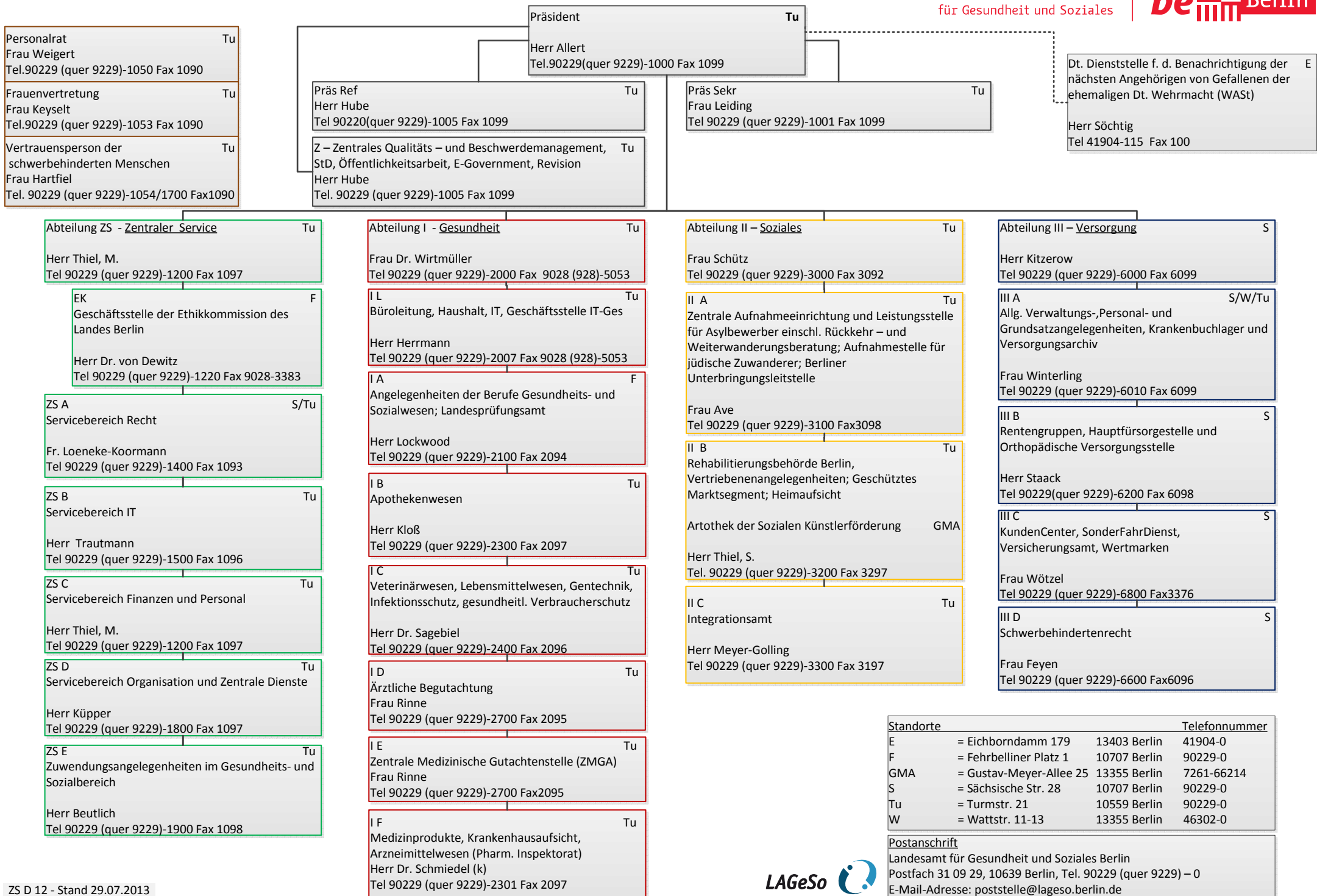

Standorte	Telefonnummer
E = Eichborndamm 179	13403 Berlin 41904-0
F = Fehrbelliner Platz 1	10707 Berlin 90229-0
GMA = Gustav-Meyer-Allee 25	13355 Berlin 7261-66214
S = Sächsische Str. 28	10707 Berlin 90229-0
Tu = Turmstr. 21	10559 Berlin 90229-0
W = Wattstr. 11-13	13355 Berlin 46302-0

Postanschrift
Landesamt für Gesundheit und Soziales Berlin
Postfach 31 09 29, 10639 Berlin, Tel. 90229 (quer 9229) – 0
E-Mail-Adresse: poststelle@lageso.berlin.de