

2357 A

An den

Vorsitzenden des Hauptausschusses

über

den Präsidenten des Abgeordnetenhauses von Berlin

über Senatskanzlei – G Sen –

Vorgang: 96. Sitzung des Hauptausschusses vom 8.12.2010,
TOP 2: Finanzplanung von Berlin 2010 - 2014

Der Hauptausschuss hat in seiner oben bezeichneten Sitzung Folgendes beschlossen:

„SenFin wird gebeten, dem Hauptausschuss bis Ende Januar 2011 den Haushalts- und Wirtschaftsplan der Managementgesellschaft Tempelhof Projekt GmbH vorzulegen und zu berichten, wem die Verkaufserlöse aus Grundstücksveräußerungen der Gesellschaft zufließen werden.“

In der Sitzung am 16.2.2011 hat der Hauptausschuss einer Fristverlängerung bis zu seiner Sitzung am 16.3.2011 zugestimmt.

Ich bitte, den Beschluss damit als erledigt anzusehen.

Hierzu wird berichtet:

Nach der Zustimmung des Abgeordnetenhauses von Berlin am 9.12.2010 zur Gründung der Tempelhof Projekt GmbH wurde die Gesellschaft am 21.12.2010 notariell mit Wirkung zum 1.1.2011 gegründet. Gleichzeitig wurde der Gesellschaftsvertrag beurkundet. In § 5 des Gesellschaftsvertrages ist die Zustimmung der Senatsverwaltung für Finanzen zum Wirtschaftsplan fixiert.

Die Tempelhof Projekt GmbH hat der Senatsverwaltung für Finanzen den Wirtschaftsplan 2011 vorgelegt. Nach Abstimmung mit der Senatsverwaltung für Stadtentwicklung und der Tempelhof Projekt GmbH hat die Finanzverwaltung dem Wirtschaftsplan 2011 mit Schreiben vom 18.2.2011 zugestimmt. Der Aufsichtsrat der Tempelhof Projekt GmbH hat den Wirtschaftsplan in seiner Sitzung am 28.2.2011 festgestellt, er ist als Anlage beigelegt.

Die Liegenschaften des ehemaligen Flughafens Tempelhof befinden sich im Eigentum Berlins, sie sind dem Fachvermögen der Senatsverwaltung für Stadtentwicklung zugeordnet. Die Tempelhof Projekt GmbH erhält von Berlin den Besitz an diesen Flächen übertragen, die sie als Bevollmächtigte entwickelt und ggf. veräußert. Über

die Verwendung der Veräußerungserlöse wird in einer gesonderten Vorlage zur Ausgestaltung des zukünftigen Treuhandvermögens berichtet.

In Vertretung
Dr. Christian Sundermann
Senatsverwaltung für Finanzen

Tempelhof Projekt GmbH

Wirtschaftsplan 2011

Stand 10.02.2011



1. EINLEITUNG

Der Wirtschaftsplan 2011 wurde in Abstimmung mit dem Treugeber, Senatsverwaltung für Stadtentwicklung (SenStadt), sowie dem Gesellschafter der Tempelhof Projekt GmbH, der Senatsverwaltung für Finanzen, als Finanzierungsbasis für die Maßnahme Tempelhof Projekt entwickelt. Die Vorausschau in der KoFi erfolgt bis 2025.

Die Budgets der Grün Berlin GmbH basieren auf dem genehmigten Stand des Wirtschaftsplans 2011 und werden nachrichtlich dargestellt.

In den Wirtschaftsplan wurden nicht die Budgets der IGA, der IBA sowie der Wettbewerbsabteilung II von SenStadt eingearbeitet.

Es gibt derzeit keine weiteren Maßnahmen, die durch Dritte geplant werden.

Die Ausgaben und Einnahmen wurden auf die Quartiere aufgeteilt. Dies dient der Nachverfolgung und korrekten Zuordnung der Budgets über den Gesamtzeitraum der Maßnahme.

2. STRUKTUR

Unter Berücksichtigung aller Kosten für die Tempelhofer Freiheit wurde folgende Gliederung in 12 Quartiere gewählt (siehe Anlage – Plan mit Quartiersangaben).

1. Generalkosten
2. IBA
3. IGA
4. Öffentliche Grünflächen (im Wesentlichen die Parklandschaft)
5. Columbiadamm
6. Rixdorfer Weg
7. Oderstraße
8. Am Stadion
9. Südring
10. Tempelhofer Damm
11. Gebäude
12. Vernetzungsprogramm

Für die Darstellung des Wirtschaftsplans wurden nur jene Quartiere dargestellt, die tatsächliche Kosten bei der Gesellschaft, der Freifläche und dem Gebäude verursachen.

Alle im Wirtschaftsplan aufgeführten Beträge sind in T€ angegeben.

Der Stellenplan 2011 der Gesellschaft ist als Anlage beigelegt.

3. AUSGABEN

KG 1 - Vorbereitung der Entwicklung

Der Budgetansatz für 2011 ist in erster Linie erforderlich, um im Interesse einer optimalen Entwicklung grundlegende Studien und Konzepte zu erarbeiten sowie Bebauungspläne auf den Weg zu bringen. Ebenso sind hier die Mittel für die Öffentlichkeitsarbeit des Trägers enthalten.

KG 2 - Ordnungsmaßnahmen

Diese Ausgaben berücksichtigen in 2011 Maßnahmen zum Erwerb von Flächen und notwendigen Planungsmitteln für den Südring. Eventuell notwendige Ansätze für die Ermittlung von Altlastenschäden und deren Sanierung wurden berücksichtigt.

Bewirtschaftungsmittel sind ausschließlich für das Gebäude eingestellt, da die Freiflächen in 2011 noch von der Grün Berlin GmbH verwaltet werden.

KG 3 - Baumaßnahmen

Hier sind Investitionsmaßnahmen für Baukonstruktion und TGA im Gebäude geplant. Der Umfang orientiert sich im laufenden Jahr auch an den zu erwartenden Einnahmen.

KG 4 - Finanzierungskosten

Kreditfinanzierungen für die Entwicklung der Tempelhofer Freiheit sind ausgeschlossen, es werden somit keine Finanzierungskosten aufgezeigt.

KG 5 - Aufgabenerfüllung für Berlin

Der beigefügte Stellenplan 2011 berücksichtigt den dafür notwendigen Personaleinsatz und das erforderliche Budget. Weiterhin sind hier Sachkosten für Verwaltungsleistungen (externe Buchhaltung, Steuerprüfungskosten) des Trägers enthalten.

Bauquartiere

Ziel der gesamten Vorplanungen ist es, die Anziehungskraft des Geländes für private Investoren zu erhöhen und eine Aufwertung des Standortes zu erreichen. Somit werden Anreize und Voraussetzungen für private und auch öffentliche Investitionen geschaffen.

Das Jahr 2011 wird im Wesentlichen durch Ausgaben für Vorbereitung und Planung der Bauflächen geprägt sein. Ziel ist es, die Aufstellungsbeschlüsse für drei Quartiere zu erwirken.

Als Basis sind hierfür weitere Gutachten und Studien sowie Vermessungsleistungen notwendig.

Für die Umsetzung der Erschließungsmaßnahmen Bau einer Brücke mit Verkehrsanbindung sind die Bewertung und der Ankauf einer Fläche vom Bundeseisenbahnvermögen (BEV) notwendig. Für die Maßnahmen wurden Mittel für Wertermittlung und Ankauf eingestellt.

In Abstimmung mit der Senatsverwaltung für Stadtentwicklung und der Senatsverwaltung für Wirtschaft, Technik und Frauen wurden die Maßnahmen im Südring als GRW-Maßnahmen aufgenommen. Der Antrag auf GRW-Mittel für die Umsetzung des Projekts soll in 2011 gestellt werden und wird sich auf Abbruch- und

Sicherungsmaßnahmen sowie auf die Realisierung der Verkehrs- und Brückenbaumaßnahme beziehen.

Die Summe der Ausgaben beträgt 4.600 TEUR.

Gebäudequartier

Mit dem Übergang des Gebäudes zum 01.01.2011 von der BIM GmbH an den Träger wird es ein besonderes neues Handlungsfeld für uns geben. Mit einem speziellen Bereich und notwendigen neuen Mitarbeitern (teilweise MA-Übernahme von der BIM GmbH) wird in den Bereichen Investition / Instandhaltung, Mieterbetreuung sowie Eventmanagement ein Kernbereich des Trägers etabliert. Zielgerichtete Investitionen sollen maßgeblich zur Steigerung der Einnahmen führen. Die Erhöhung der Attraktivität des Gebäudes ist ein Schwerpunkt der künftigen Tätigkeit des Trägers.

Die Summe der Ausgaben für das Gebäude beträgt 17.680 TEUR.

Öffentliche Grünflächen

Der bereits genehmigte Wirtschaftplan 2011 der Grün Berlin GmbH wird nachrichtlich dargestellt.

Die Ausgaben belaufen sich auf Kosten i.H.v. 6.720 TEUR.

4. EINNAHMEN

Kostengruppe 6 - Zweckgebundene Einnahmen

Hier werden in 2011 ausschließlich Einnahmen aus Vermietung / Verpachtung und Events im Gebäude eingestellt.

Kostengruppe 7 - Mittel aus öffentlichen Haushalten

Der Wirtschaftsplan 2011 sieht Mittelzuführungen aus dem Landeshaushalt i.H.v. 13.050 TEUR vor. Wovon 4.600 TEUR aus dem Titel 898 04 für die Bauquartiere und 8.450 TEUR für das Gebäude bereitgestellt werden. Der Zuschuss für das Gebäude wird zum 01.01.2011 von der Senatsverwaltung für Finanzen in die Verwaltung der Senatsverwaltung für Stadtentwicklung übergehen.

Einnahmen aus GRW-Mitteln sind noch nicht vorgesehen, da es noch keine genehmigte Maßnahme mit Förderbescheid gibt.

Kostengruppe 8 – Sonstige Einnahmen

Weitere Einnahmen sind nicht geplant, da u. a. Kreditfinanzierungen ausgeschlossen sind.

Bauquartiere

Einnahmen aus Verkäufen, Fördermitteln oder Vermietung von Flächen sind noch nicht vorgesehen.

Die Einnahmen im Jahr 2011 sich werden aus Zuschüssen des Landeshaushalts i.H.v. insgesamt 4.600 TEUR zusammensetzen.

Gebäudequartier

Für das Gebäude sind im Landeshaushalt für Bewirtschaftung und Investitionen Zuschüsse i.H.v. 8.450 TEUR eingestellt.

Durch Steigerung der Einnahmen aus Vermietung und Verpachtung planen wir Einnahmen i.H.v. insgesamt 17.680 TEUR.

Öffentliche Grünflächen

Der bereits genehmigte Wirtschaftsplan 2011 der Grün Berlin GmbH wird nachrichtlich dargestellt.

Die Einnahmen belaufen sich auf Zuschüsse i.H.v. 6.720 TEUR.

Anlagen:

1. Wirtschaftsplan 2011:

- Ausgaben – Quartiere ohne Gebäude + Grün Berlin GmbH
- Einnahmen – Quartiere ohne Gebäude + Grün Berlin GmbH
- Ausgaben – Gebäude
- Einnahmen – Gebäude
- Zusammenfassung

2. Stellenplan 2011

3. Plan mit Quartiersangaben

Antrag auf 1. Änderung - Wirtschaftsplan 2011

Tempelhofer Freiheit

Ausgaben

Angaben in TEUR (brutto)

Quartiere ohne Gebäude

Stand 10.02.2011

KG	Quartier	Leistung	Entwurf WP 2011	Er- höhungen	Redu- zierungen	Antrag auf 1. Änderung WP 2011
1	2	3	4	5	6	7

Tempelhof Projekt

1		Vorbereitung der Entwicklung	1.220	220	-120	1.320
1.2		Weitere Vorbereit. / Abschluss	1.220	220	-120	1.320
1.2.2		Städtebauliche Planung	920	220	-20	1.120
1.2.2.1		Rechtliche Sicherung d. Ziele für d. Gebiet	260	0	0	260
1.2.2.1.1		Bebauungspläne (inkl. Umweltgutachten)	260	0	0	260
	04	B-Planung Park	80	0	0	80
	05	B-Planung Columbiadamm	80	0	0	80
	06	B-Planung Rixdorfer Weg	0	0	0	0
	08	B-Planung Am Stadion	0	0	0	0
	09	B-Planung Südring	80	0	0	80
	10	B-Planung Tempelhofer Damm	20	0	0	20
	11	Gebäude	0	0	0	0
1.2.2.3		Gutachten / Sachverständige	660	220	-20	860
1.2.2.3.1		Umweltschutz (Techn. Gutachten)	270	0	0	270
	01	Energiekonzept (ca. 150 TEUR aus IBA Budget)	0	0	0	0
	01	Wasserbewirtschaftungskonzept	70	0	0	70
	01	Konzept zur Soz.-IS	100	0	0	100
	01	Verkehrsmanagementkonzept	100	0	0	100
1.2.2.3.3	09	Verkehrswertgutachten BEV- Fläche	20	0	0	20
1.2.2.3.4	01	Juristische Gutachten (Beratung) Rechtsberatung	40	0	0	40
1.2.2.3.5	01	Kaufmännische Gutachten Prüfungskosten für das THV	20	0	-20	0
1.2.2.3.6		Weitere Gutachten	210	220	0	430
	01	Fachplanungen und Gutachten	50	0	0	50
NEU	01	Unvorhergesehenes	0	137	0	137
	05	allg. Gutachten (u.a. Lärmschutz, Vernetzung)	40	0	0	40
	07	Gutachten (z.B. nachhalt. Wohnen, Vernetzung)	40	0	0	40
	09	allg. Gutachten (u.a. Lärmsch., Brücke)	40	0	0	40
NEU	09	Studie zur Brückenanbindung	0	63	0	63
NEU	09	Studie zum S-Bahnhof	0	20	0	20
	10	allg. Gutachten (u.a. ZLB, Lärmschutz)	40	0	0	40
1.2.2.3.7	01	Vermessung allg. Vermessung	100	0	0	100
1.2.3		Öffentlichkeitsarbeit	300	0	-100	200
1.2.3.0		Öffentlichkeitsarbeit des Entwicklungsträgers	300	0	-100	200
	01	Öffentlichkeitsarbeit	200	0	0	200
	01	Ausstellungen und Messen	100	0	-100	0
2		Ordnungsmaßnahmen	1.303	0	0	1.303
2.1		Bodenordnung	319	0	0	319
2.1.1		Grunderwerb für überwiegend öff. Zwecke	319	0	0	319
2.1.1.0		Grunderwerb	319	0	0	319
	09	Erwerb Fläche KGA f. Bauland (von BEV)	300	0	0	300
	09	Grunderwerbsteuer	14	0	0	14
	09	Notariats- und Grundbuchkosten	5	0	0	5
2.3		Freilegung von Grundstücken	254	0	0	254
2.3.1		Abbruch / Abräum. / Entsorg. baulicher Anlagen	174	0	0	174
2.3.1.0		Abbruch/Abräum./Entsorg. baulicher Anlagen	174	0	0	174
	01	SiGeKo	14	0	0	14
	05	Abbruchmaßn.	40	0	0	40
	07	Abbruchmaßn.	40	0	0	40
	09	Abbruchmaßn. (GRW)	40	0	0	40
	10	Abbruchmaßn.	40	0	0	40
2.3.4		Altlastenbes., Altlastenerk.	80	0	0	80
2.3.4.1		Ermittlung, Untersuchung, Erkundung Altlasten	30	0	0	30
	01	allg. AL-Gutachten	30	0	0	30

KG	Quartier	Leistung	Entwurf WP 2011	Er- höhungen	Redu- zierungen	Antrag auf 1. Änderung WP 2011
1	2	3	4	5	6	7
2.3.4.2	01	Beseitigung v. Boden- u. Grundwasserverunr. allg. AL-Sanierung	50 50	0 0	0 0	50 50
2.4		Herstell o. Änder. öff. Erschließungsanlagen	650	0	0	650
2.4.2		Örtliche Erschließung	600	0	0	600
2.4.2.1	01	Allg. "Kosten" der örtlichen Erschließung	400	0	0	400
		Bauzustandsbedingte Sofortmaßnahmen	50	0	0	50
		Haupterschließung	80	0	0	80
	09	Haupterschließung 1. + 2. BA (GRW)	180	0	0	180
	10	Haupterschließung	30	0	0	30
	12	Anpassung T Damm	60	0	0	60
2.4.2.3	09	Brückenbau Brücke Anschluss Oderlandstraße (GRW)	200 200	0 0	0 0	200 200
2.4.4	12	Ersatz für Änderungen öff. Versorgungsanlagen Neubau RRB	50 50	0 0	0 0	50 50
2.5.3	01	Vermarktung / Vertrieb u. Bodenmanagement Grundstücksentwicklung, städtebaul. / sonstige Einpassungsstudien	80 80	0 0	0 0	80 80
5		Aufgabenerfüllung für Berlin	2.077	0	-100	1.977
5.1		Personalkosten	1.897	0	0	1.897
5.1.0		Personal	1.897	0	0	1.897
	01	Trägervergütung (o. Geb.)	1.800	0	0	1.800
	01	erfolgsabhängige Trägervergütung (o. Geb.)	97	0	0	97
5.2	01	Sachkosten (soweit nicht in 5.1. enthalten) Buchhaltungsprogramm / Software	100 100	0 0	-100 -100	0 0
5.3		Vergütung für Fremdaufwand	80	0	0	80
5.3.2		Treuhandvermögenverwaltung	80	0	0	80
	01	Steuerberatung THV	20	0	0	20
	01	Dienstleistung Buchhaltung	60	0	0	60
Summe der Ausgaben			4.600	220	-220	4.600

Antrag auf 1. Änderung - Wirtschaftsplan 2011
Tempelhofer Freiheit

Einnahmen

Quartiere ohne Gebäude

Angaben in TEUR (brutto)

Stand 10.02.2011

KG	Quartier	Leistung	Entwurf WP 2011	Erhöhungen	Reduzierungen	Antrag auf 1. Änderung WP 2011
1	2	3	4	18	19	22

Tempelhof Projekt

7		Mittel aus öffentl. Haushalten	4.600	0	0	4.600
7.1		Mittel Berlins	4.600	0	0	4.600
7.1.6		sonstige Mittel aus dem LHH	4.600	0	0	4.600
7.1.6.2		Mittel aus LHH für Träger	4.600	0	0	4.600
7.1.6.2.1		Träger	2.600	0	0	2.600
	01	Entwicklung, Titel 898 04	2.600	0	0	2.600
7.1.6.2.2		Erschließung	2.000	0	0	2.000
	01	Erschließung allg., Titel 898 04	2.000	0	0	2.000
Summe der Einnahmen			4.600	0	0	4.600

Antrag auf 1. Änderung - Wirtschaftsplan 2011

Tempelhofer Freiheit

Ausgaben

Quartier 11 - Gebäude

Angaben in TEUR (brutto)

Stand 10.02.2011

KG	Quartier	Leistung	Entwurf WP 2011	Er- höhungen	Redu- zierungen	Antrag auf 1. Änderung WP 2011
1	2	3	4	5	6	7

Tempelhof Projekt

2		Ordnungsmaßnahmen	14.480	380	0	14.860
2.5		Grundstücksbewirtschaft. und Vermarkt.	14.480	380	0	14.860
2.5.1		Bewirtschaftung bebauter Grundstücke	14.480	380	0	14.860
	11	TP-Gebäude (nicht umlegbare Beko)	11.100			11.100
	11	TP-Gebäude (Instandhaltung)	3.380			3.380
NEU	11	TP-akute Mängelbeseitigung	0	380		380
3		Baumaßnahmen	2.000	0	-380	1.620
3.1		Modernisierung und Instandsetzung	2.000	0	-380	1.620
3.1.3		Mod. / Inst. gewerbl. genutzter Gebäude	2.000	0	-380	1.620
3.1.3.1	11	Baukonstruktion	2.000	0	-380	1.620
		TP-Bauteile 1-16 (F)	2.000		-380	1.620
5		Aufgabenerfüllung für Berlin	1.200	0	0	1.200
5.1		Personalkosten	1.200	0	0	1.200
	11	TP-Trägervergütung (Geb.)	1.200			1.200
Summe der Ausgaben			17.680	380	-380	17.680

Antrag auf 1. Änderung - Wirtschaftsplan 2011
Tempelhofer Freiheit

Einnahmen

Angaben in TEUR (brutto)

Quartier 11 - Gebäude

Stand 10.02.2011

KG	Quartier	Leistung	Entwurf WP 2011	Erhöhungen	Reduzierungen	Antrag auf 1. Änderung WP 2011
1	2	3	4	18	19	22

Tempelhof Projekt

6		Zweckgebundene Einnahmen	9.230	0	0	9.230
6.4		Einnahme aus Grundstücksbewirtschaft.	9.230	0	0	9.230
6.4.1		Einnahme aus Vermietung / Verpachtung	9.230	0	0	9.230
	11	TP-Geb. Einnahmen aus Vermietung / Verpachtung und Events	8.978			8.978
	11	TP-Geb. Einnahmen aus Führungen	252			252
7		Mittel aus öffentl. Haushalten	8.450	0	0	8.450
7.1		Mittel Berlins	8.450	0	0	8.450
7.1.6		sonstige Mittel aus dem LHH	8.450	0	0	8.450
7.1.6.6		weitere Mittel aus dem LHH für Gebäude	8.450	0	0	8.450
	11	TP Geb.-Zuschuss Bewirtsch. (Titel 682 04)	6.450			6.450
	11	TP Geb.-Zuschuss Investitionen (Titel 682 04)	2.000			2.000
Summe der Einnahmen			17.680	0	0	17.680

Antrag auf 1. Änderung - Wirtschaftsplan 2011

Tempelhofer Freiheit

Ausgaben - Grün Berlin GmbH

Angaben in TEUR (brutto)

Stand 10.02.2011

KG	Quartier	Leistung	Entwurf WP 2011	Er- höhungen	Redu- zierungen	Antrag auf 1. Änderung WP 2011
1	2	3	4	5	6	7

Grün Berlin (nachrichtlich)

2		Ordnungsmaßnahmen	6.720	0	0	6.720
2.4		Herstell o. Änder. öff. Erschließungsanlagen	2.000	0	0	2.000
2.4.3		Erholungs- und Freiflächen	2.000	0	0	2.000
2.4.3.4		Parklandschaft	2.000	0	0	2.000
	04	zentrale Parkfläche	2.000	0	0	2.000
2.5		Grundstücksbewirtschaft. und Vermarkt.	4.720	0	0	4.720
2.5.2		Bewirtschaftung unbebauter Grundstücke	4.720	0	0	4.720
	04	Bewirt. Parklandschaft	4.720	0	0	4.720
Summe der Ausgaben (nachrichtlich)			6.720	0	0	6.720

Antrag auf 1. Änderung - Wirtschaftsplan 2011
Tempelhofer Freiheit

Einnahmen - Grün Berlin GmbH

Angaben in TEUR (brutto)

Stand 10.02.2011

KG	Quartier	Leistung	Entwurf WP 2011	Erhöhungen	Reduzierungen	Antrag auf 1. Änderung WP 2011
1	2	3	4	18	19	22

Grün Berlin (nachrichtlich)

7		Mittel aus öffentl. Haushalten	6.720	0	0	6.720
7.1		Mittel Berlins	6.720	0	0	6.720
7.1.6		sonstige Mittel aus dem LHH	6.720	0	0	6.720
7.1.6.5		Mittel aus LHH für Grün Berlin	6.720	0	0	6.720
7.1.6.5.1		Mittel für Bewirtschaftung (Titel 682 04, LHH nachrichtl.)	4.720	0	0	4.720
	04	Bewirtsch. Park - Freifläche und sonstige Flächen	4.720	0	0	4.720
7.1.6.5.2		Mittel für Parklandschaft (Titel 898 04, LHH nachrichtl.)	2.000	0	0	2.000
	04	zentrale Parkfläche (LHH nachrichtl.)	2.000	0	0	2.000
Summe der Einnahmen (nachrichtlich)			6.720	0	0	6.720

Antrag auf 1. Änderung - Wirtschaftsplan 2011

Tempelhofer Freiheit

Angaben in TEUR (brutto)

Stand 10.02.2011

KG	Quartier	Leistung	Entwurf WP 2011	Er- höhungen	Redu- zierungen	Antrag auf 1. Änderung WP 2011
1	2	3	4	5	6	7

Zusammenfassung

Ausgaben

KG 1-5	Tempelhof Projekt GmbH - ohne Gebäude	4.600	220	-220	4.600
KG 1-5	Tempelhof Projekt GmbH - Gebäude	17.680	380	-380	17.680
KG 1-5	Grün Berlin GmbH	6.720	0	0	6.720
		29.000	600	-600	29.000

Einnahmen

KG 6-8	Tempelhof Projekt GmbH - ohne Gebäude	4.600	0	0	4.600
KG 6-8	Tempelhof Projekt GmbH - Gebäude	17.680	0	0	17.680
KG 6-8	Grün Berlin GmbH	6.720	0	0	6.720
		29.000	0	0	29.000

Saldo

0

nicht erfasst: externe Dienstleistungen und Unterstützung
z.B. zur Ideenfindung, Beratung, Buchhaltung etc.

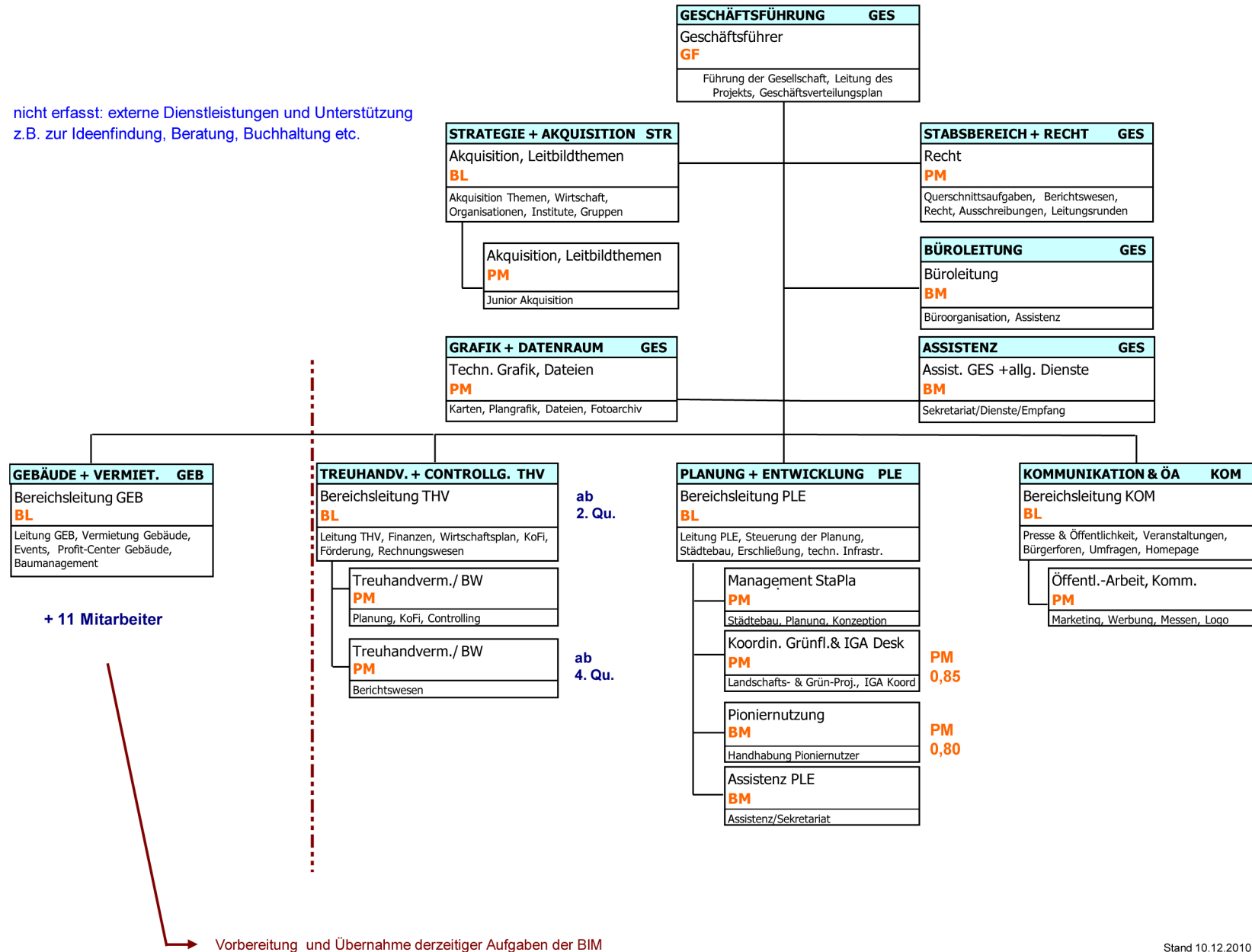

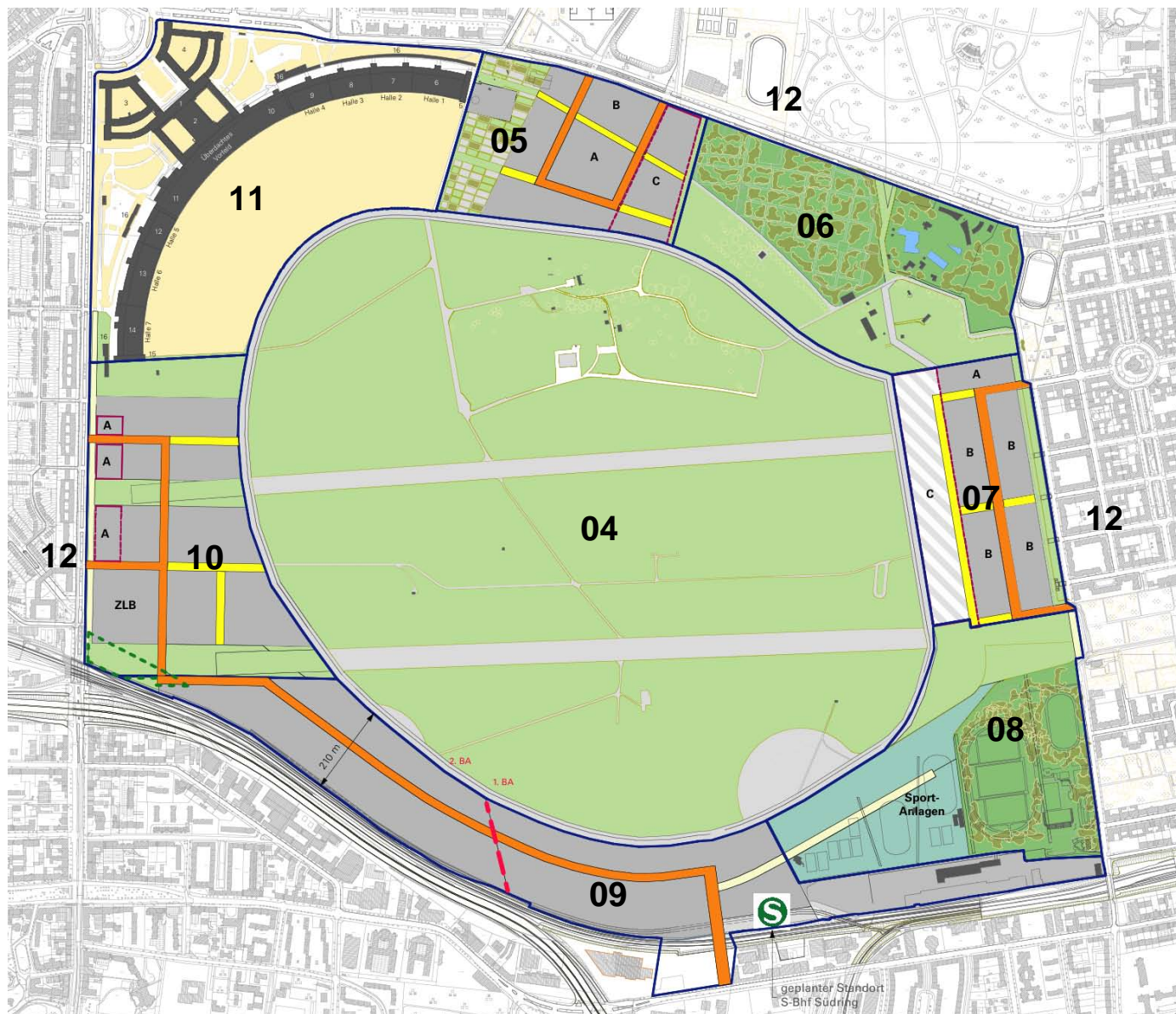

**Plan mit Quartietsangaben
(Spalte 2 der Tabellen)**

Übergreifend (nicht verortet)

- 01 Generalkosten
- 02 IBA
- 03 IGA

Lokalisiert

- 04 Öffentliche Grünflächen
- 05 Columbiadamm
- 06 Rixdorfer Weg
- 07 Oderstraße
- 08 Am Stadion
- 09 Südring
- 10 Tempelhofer Damm
- 11 Gebäudequartier
- 12 Vernetzungsprogramm