

Bezirksamt Neukölln, Karl-Marx-Str. 83, 12040 Berlin (Postanschrift)

Vw 0008 AC

An die Vorsitzende des
„Unterausschusses Verwaltungsmodernisierung und -digitalisierung
sowie Bezirke und Personal“ des Hauptausschusses

über die
- Vorsitzende des Hauptausschusses

über
- den Präsidenten des Abgeordnetenhauses von Berlin

über Senatskanzlei - G Sen -

30.03.2022

**Gesetz über die Feststellung des Haushaltsplans 2022/2023
Einzelplanübergreifende Berichtsaufträge zu den Haushaltsplanberatungen 2022/2023
der Fraktion der CDU**

Rote Nummer: 0200
Vw 0008 A

Vorgang: 1. Sitzung des Unterausschusses Verwaltungsmodernisierung und -digitalisierung sowie Bezirke und Personal vom 21.02.2022

Ansätze:	Ansatz Haushaltsplan 2020	entfällt
	Ansatz Haushaltsplan 2021	entfällt
	Ansatz Haushaltsplanentwurf 2022	entfällt
	Ansatz Haushaltsplanentwurf 2023	entfällt
	Ist-Ausgaben 2020	entfällt
	Verfügungsbeschränkungen 2020	entfällt

Gesamtausgaben: entfällt

Der Unterausschuss Verwaltung hat in seiner oben bezeichneten Sitzung folgendes beschlossen:

„Auf Vorschlag der Vorsitzenden wird einvernehmlich festgehalten, dass die Fraktionen der Geschäftsstelle des UA Verwaltung bis Freitag, 25.02.2022, grundsätzliche und einzelplan-übergreifende Berichtsaufträge und Fragen zum Thema Personal und Stellenpläne vorab schriftlich einreichen können.“

Beschlussvorschlag:

Der Unterausschuss Verwaltung nimmt den Bericht zur Kenntnis.

Hierzu wird berichtet.

Zu den Berichtsaufträgen der Fraktion der CDU Nr. 1, 2, 3, 5 und 8 werden auch die Bezirke gebeten, entsprechende Informationen zur Verfügung zu stellen. Die Frage 5 beantwortet die Senatsverwaltung für Finanzen in einer Sammelvorlage.

Es wird gebeten, mit den nachfolgenden Ausführungen die Berichtsaufträge Nr. 1, 2, 3 und 8 als erledigt anzusehen.

Die Senatsverwaltung für Finanzen hat zu diesem Schreiben ihre Mitzeichnung erklärt.

Mit freundlichen Grüßen

Martin Hikel

Beantwortung der Vw 0008 A der Fraktion der CDU

hier: Frage 1

Es wird um die Bereitstellung aktueller Organigramme der Senatsverwaltungen und Bezirke vorzulegen, aus denen Abteilungen, Referate und weitere nachgeordnete Dienststellen sowie deren jeweilige Aufgabenbereiche hervorgehen, sowie deren personelle Ausstattung (besetzte Stellen, unbesetzte Stellen, seit wann unbesetzt, Eingruppierungen, VZÄ)

Die aktuellen hier vorliegenden Organigramme der Geschäftsbereiche des Bezirksamtes Neukölln werden nachfolgend einfach vertraulich übersandt. Die Beschäftigtenvertretung und das mit 3 Stellen ausgestattete BVV-Büro führen keine Organigramme. Die personelle Ausstattung ergibt sich aus dem Stellenplan, welcher als Anlage beigefügt ist. Die Anzahl der unbesetzten Stellen ergibt sich aus der Beantwortung der Frage 2. Zur Frage, seit wann die Stellen unbesetzt sind, kann aufgrund der Kurzfristigkeit keine adäquate Antwort geliefert werden.

I. Geschäftsbereich Bezirksbürgermeister

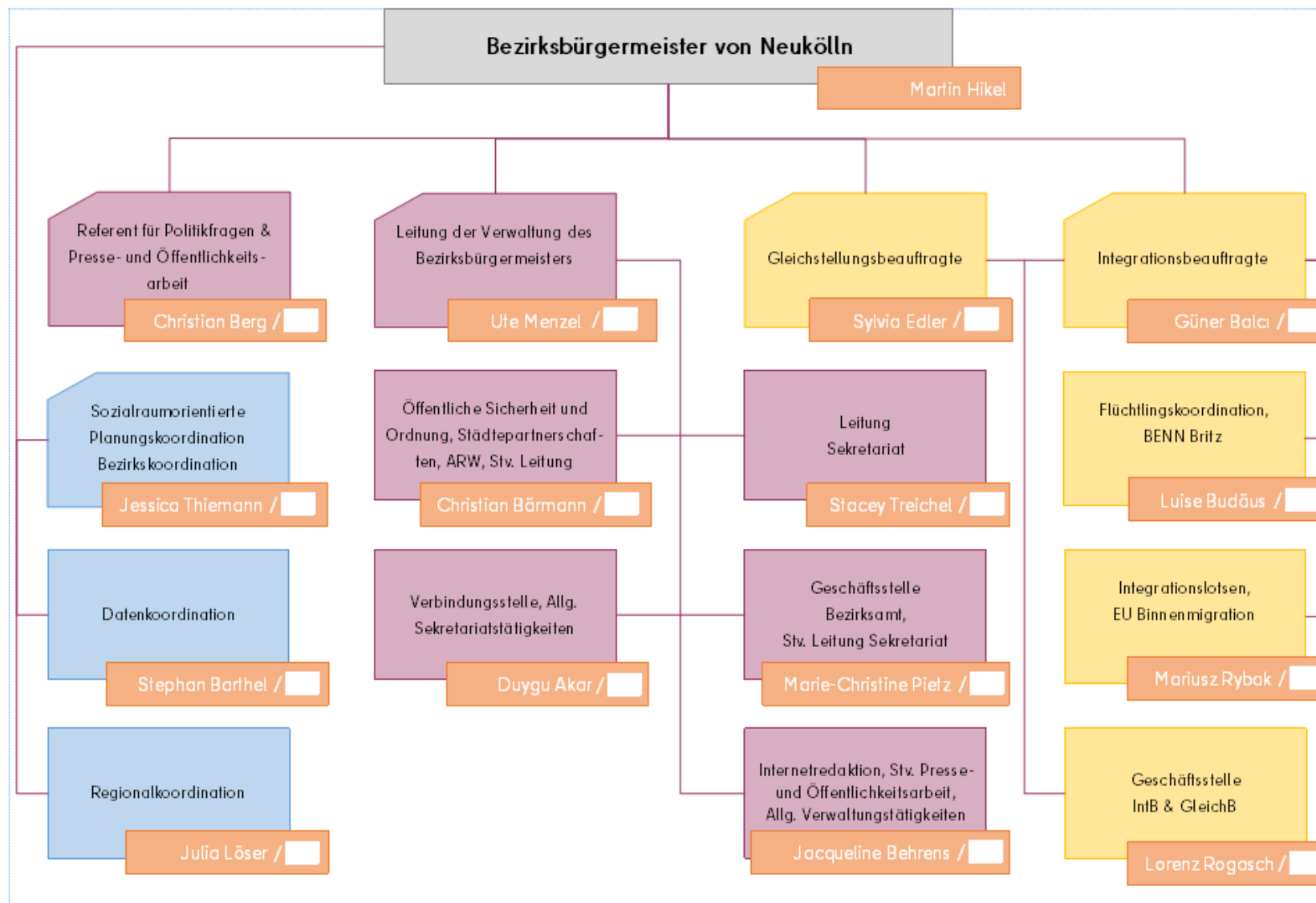

STEUERUNGSDIENST DES BEZIRKSAMTES NEUKÖLLN VON BERLIN

Organigramm

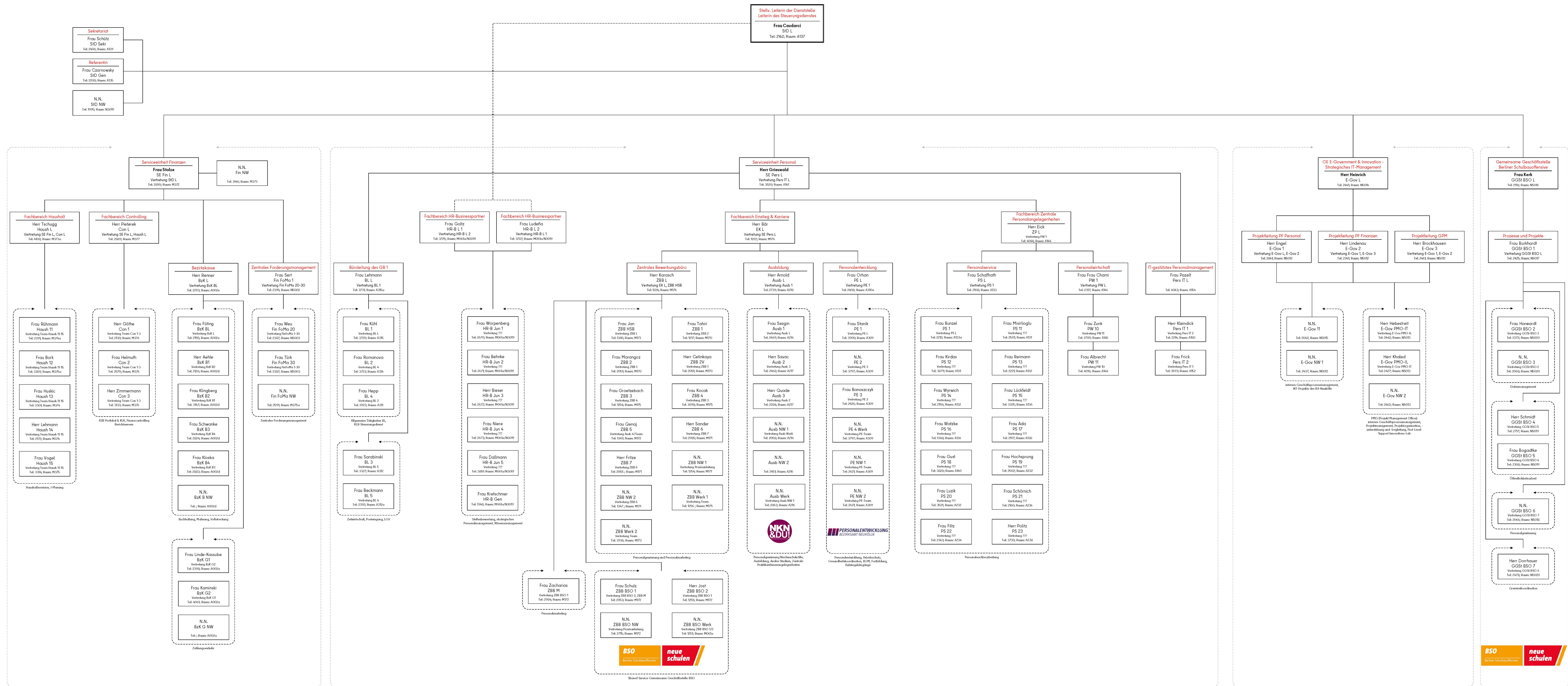

Serviceeinheit Finanzen

Serviceeinheit Personal

OE E-Government & Innovation, Innovations-Lab

GGSt BSO

Organigramm Rechtsamt Neukölln

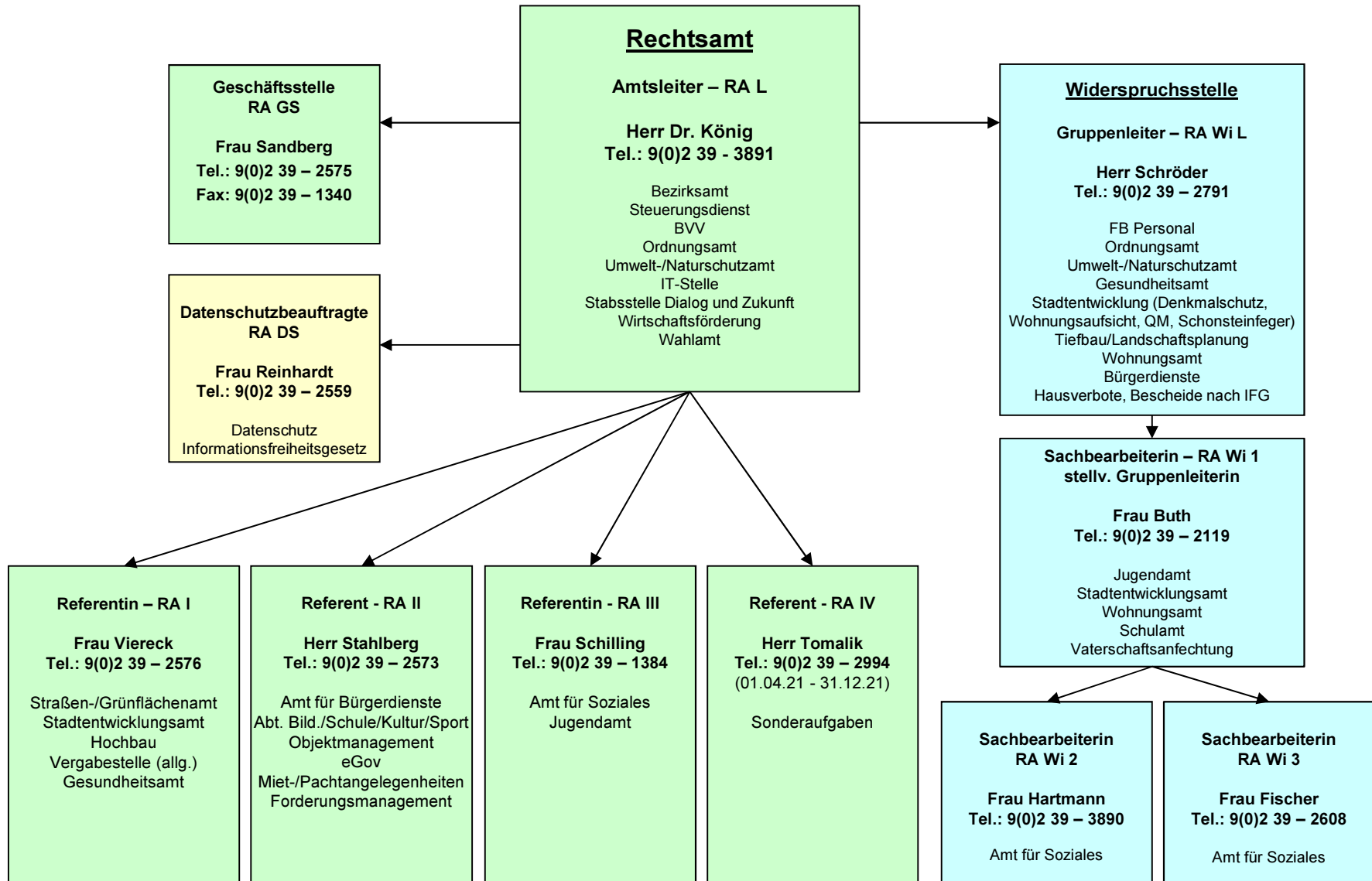

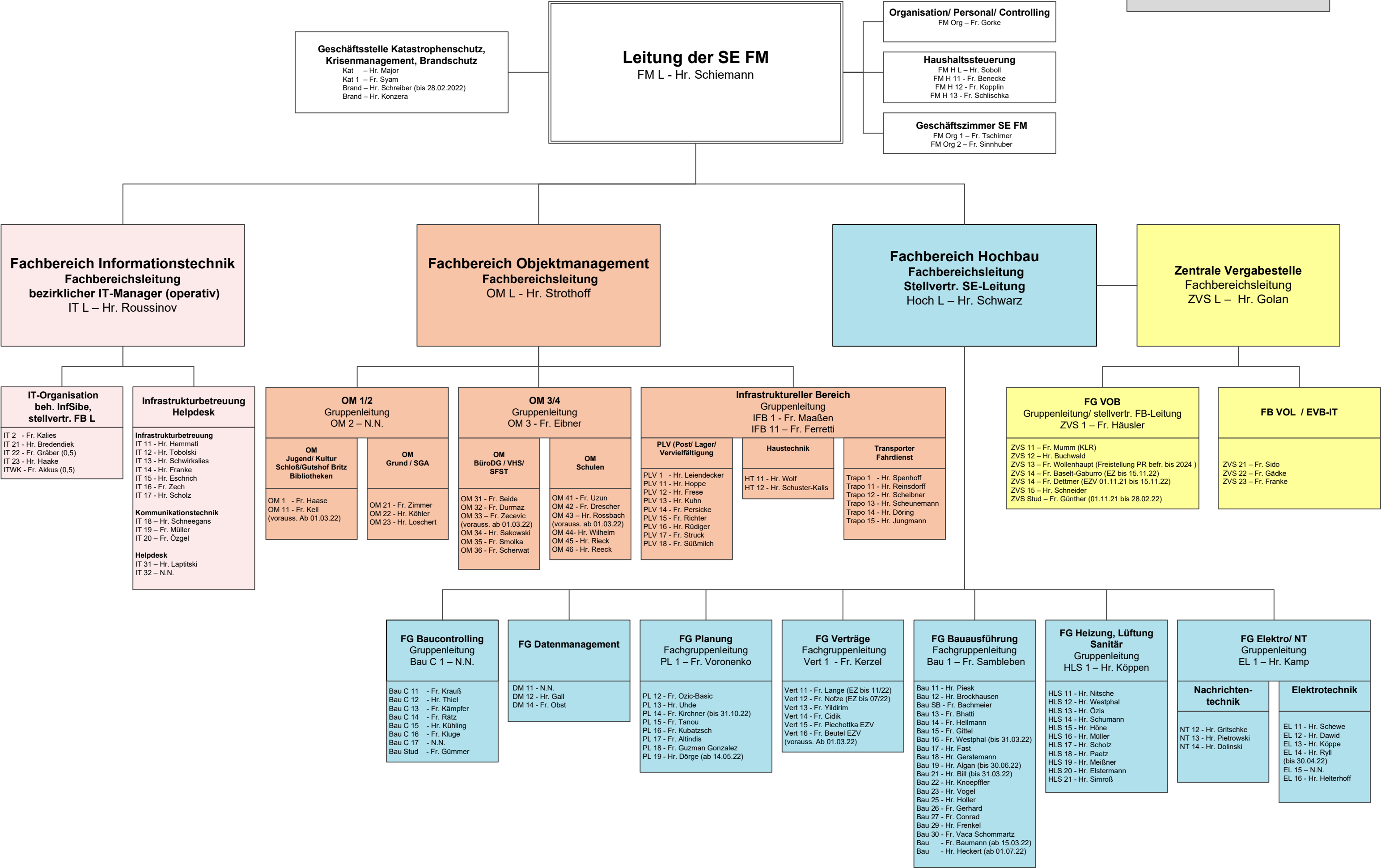

Organisation - Amt für Bürgerdienste



Amtsleitung: N.N.

Stellvertretung: Frau Lange
Insgesamt 157,5 Vollzeitäquivalente (VZÄ)

Bürgerdienste (3 VZÄ)

Haushalt, Controlling, KLR, Projekte
HSB: Herr Steinke

FB Standesamt & Staatsangehörigkeit (35 VZÄ)

- FB-Leitung: Frau Stähle
- Standesamt – 26 VZÄ
- Staatsangehörigkeit – 9 VZÄ

FB Bürgeramt (70+4 VZÄ)

- Leitung: Frau Lange
- BüA 1 Donaustraße
- BüA 2 Sonnenallee
- BüA 3 Blaschkoallee
- BüA 4 Zwickauer Damm
- Mobiles Bürgeramt

FB Wahlen (3 VZÄ)

- Leitung: Herr Berlich
- Wahlen & Abstimmungen
- Schiedsamt & Schöffenangelegenheiten
- Arbeitsschutz
- Sonderaufgaben

FB Wohnen (37,5 VZÄ)

- Leitung: Herr Korn
- Wohngeld / BuT
- Sozialer Wohnungsbau
- Zweckentfremdung

FB Bußgeldstelle (4 VZÄ)

- Leitung: Frau Gruner
- Ordnungswidrigkeiten
- Forderungsmanagement

BA Neukölln von

BERLIN



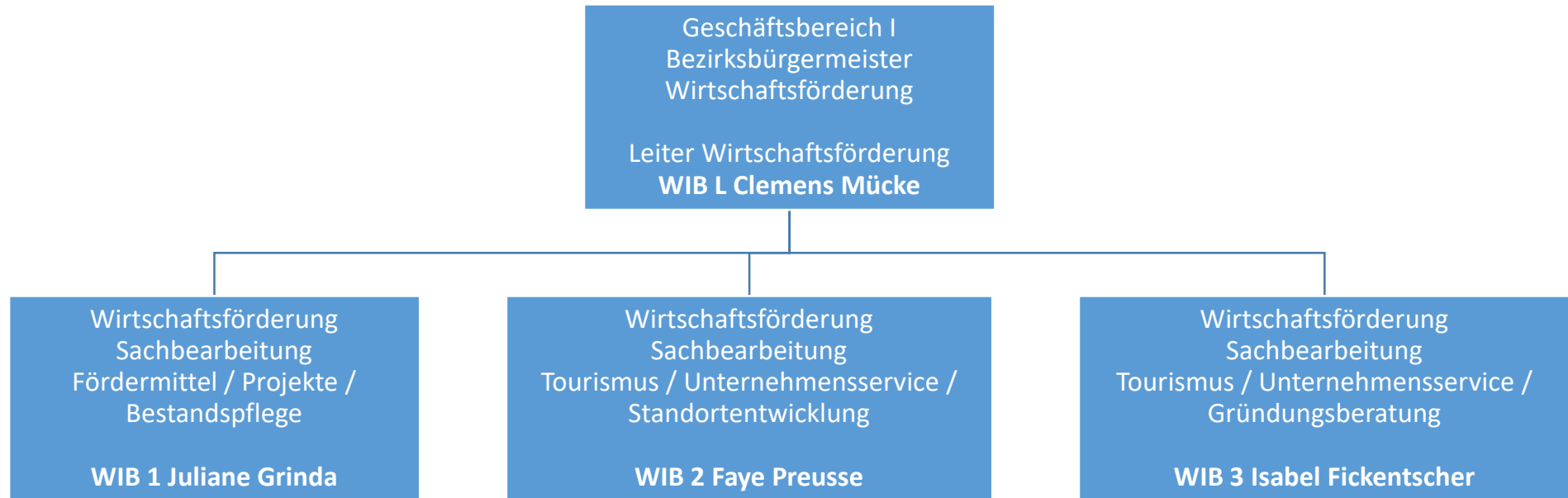

Stabsstelle für Dialog und Zukunft

(Stichtag 28.03.2022)

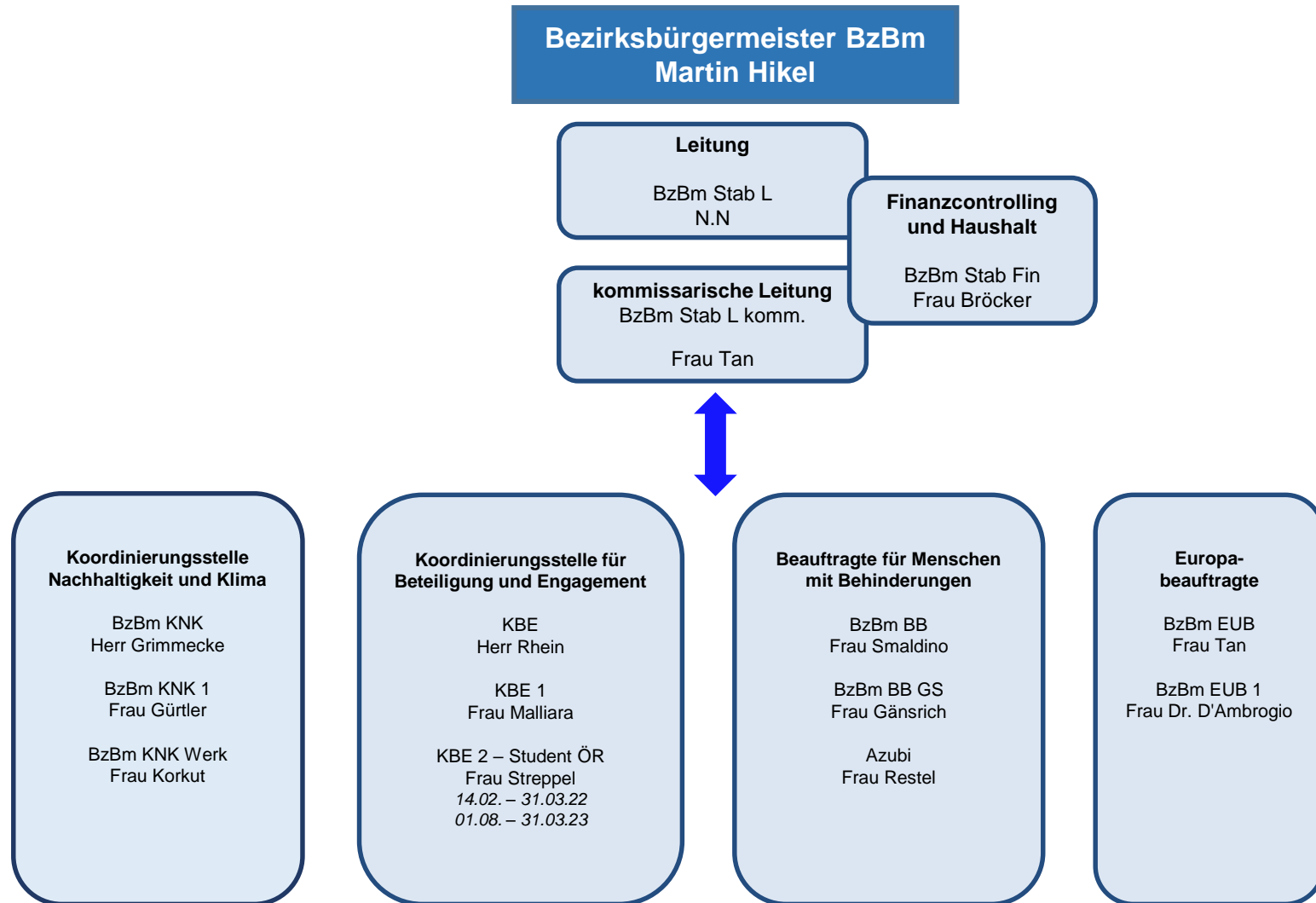

II. Geschäftsbereich Bildung, Kultur und Sport

Organigramm des Schul- und Sportamtes Neukölln

Insgesamt 40 BPos davon 3 (7,5 %) unbesetzt

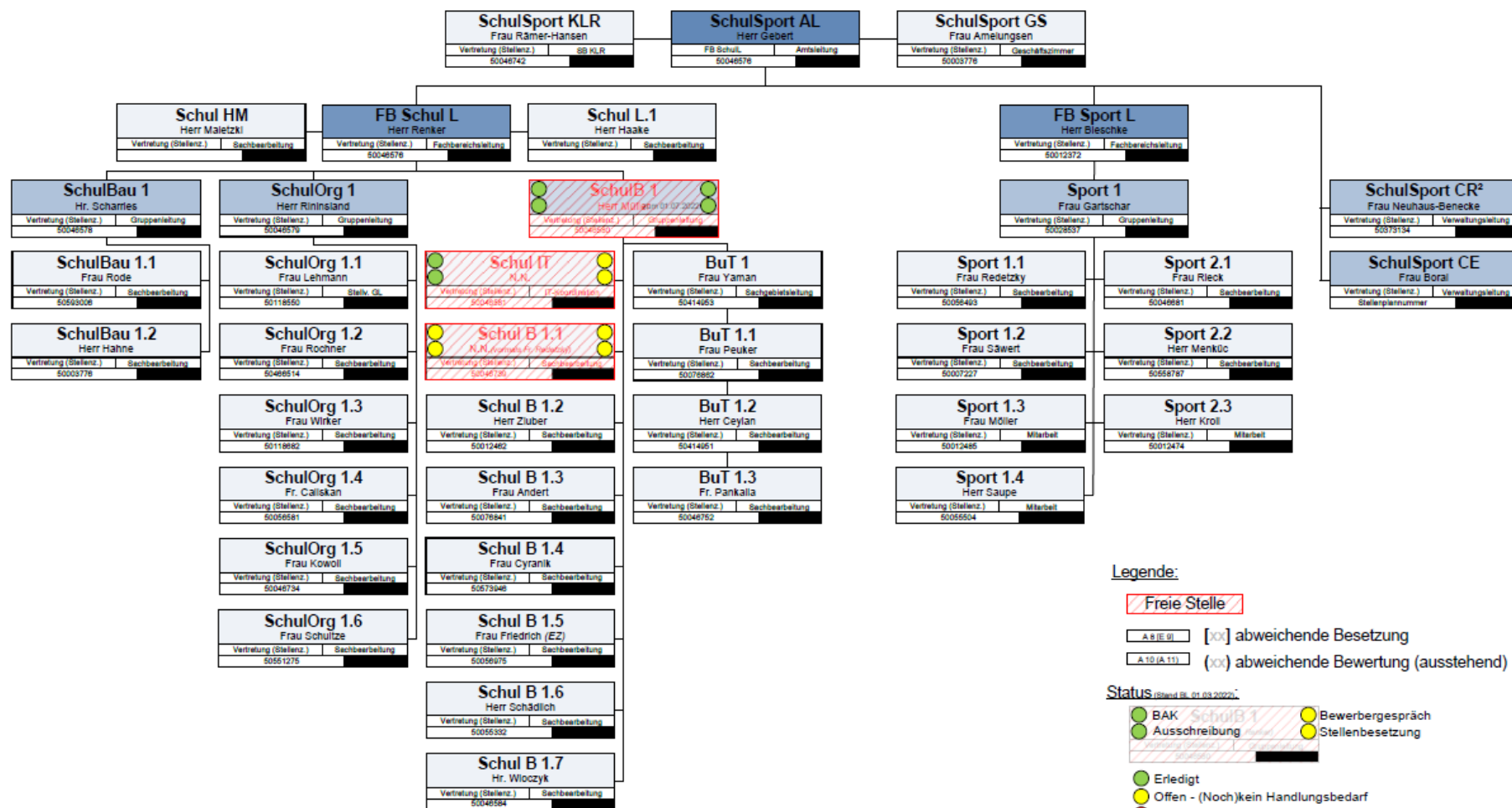

Legende:

Freie Stelle

A 8 (E 8) [xx] abweichende Besetzung

A 10 (A 11) [xx] abweichende Bewertung (ausstehend)

Status (Stand 01.03.2022):

- BAK Ausschreibung
- Bewerbergespräch
- Erledigt
- Offen - (Noch)kein Handlungsbedarf
- Kritisch - (Dringender) Handlungsbedarf
- Entfällt^(*) (ggf. mit Kommentar)

Organigramm des Amtes für Weiterbildung und Kultur / BA Neukölln / Stand 01.01.2022

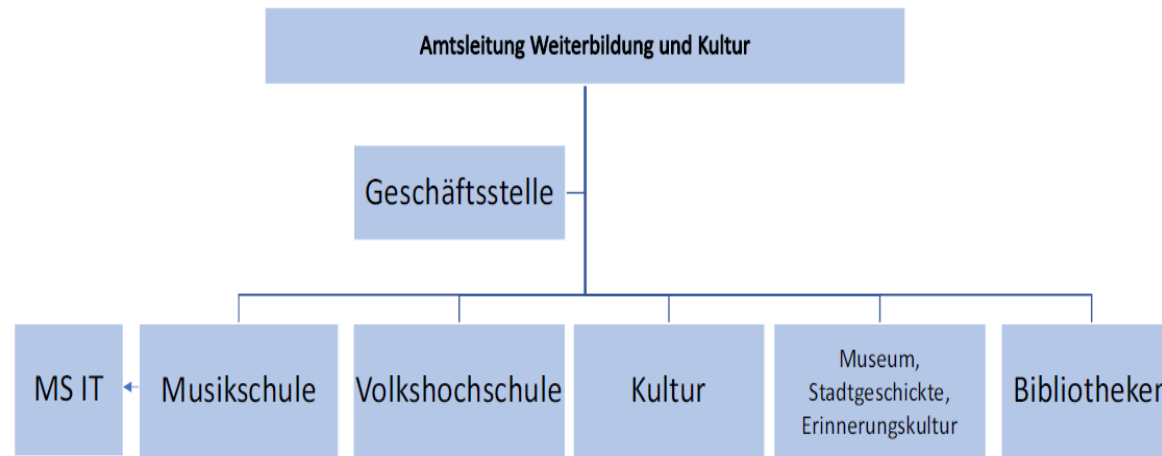

III. Geschäftsbereich Ordnung

Ordnungsamt Neukölln

Organigramm Stand 01.03.2022 / Stellenplan 2022

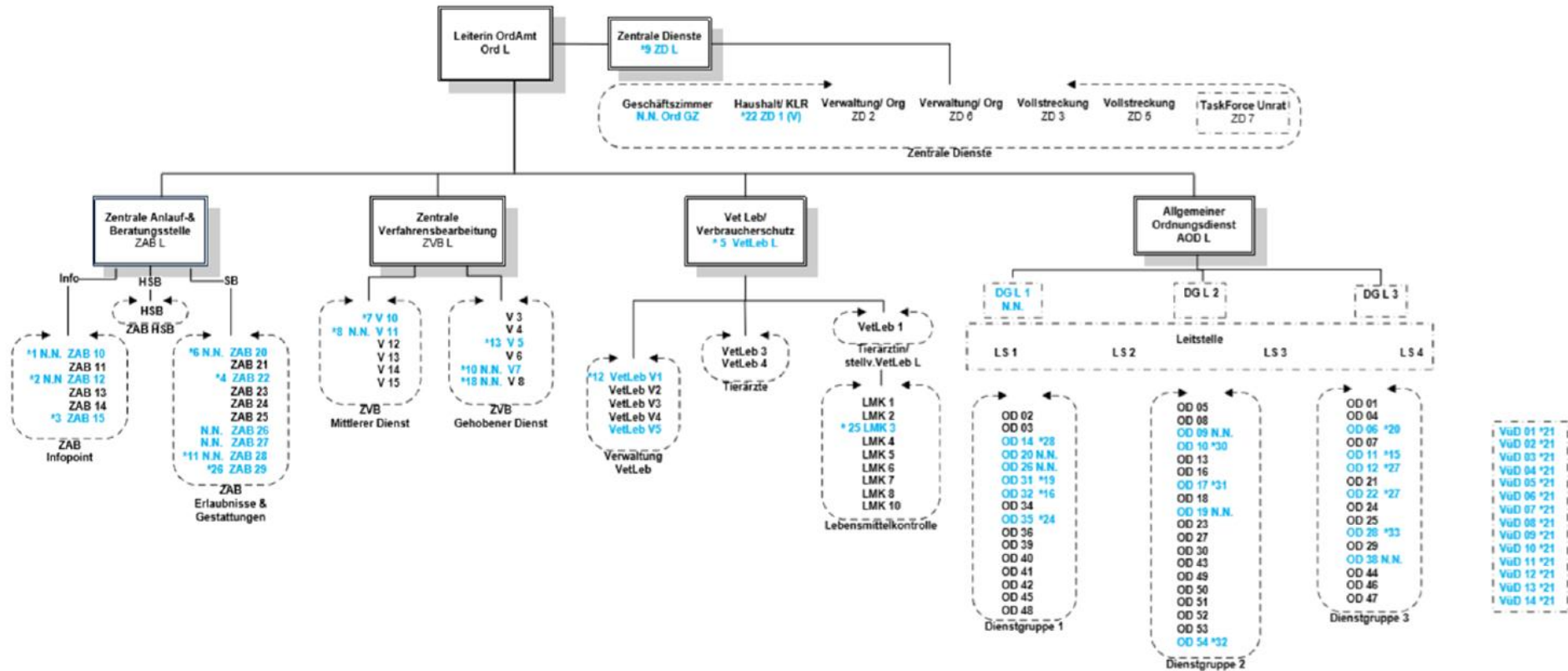

IV. Geschäftsbereich Stadtentwicklung, Umwelt und Verkehr

Bezirksamt Neukölln von Berlin
Stadtentwicklungsamt
Amtsleiter Stadt L
Hr. Groth
N 6019
stadtplanung@

Verm L
2263
Fax: 2418

Zentrale Auskunftsstelle,
Haushalt, KLR, Negativ-
zeugnisse, Baulasten

Gruppenleiter
Stadt 1
Hr. Mohaupt
N 6008
2407

Stadt 11 BWA c24
Fr. Patzwaldt
A 424B 4113

Stadt 12 Stadt 13
Fr. Müller 2039

Stadt 13 Stadt 12
Fr. Baklaci 3512

Stadt 14 Stadt 1
Hr. Strugale 2143
negativzeugnis@

Stadt 15 Stadt 14
Fr. Kurschat 2242
baulastenauskunft@

Stadt FSJ-P
N. N.
N 7001 2447

Stadtplanerische
Koordination

Stapl 1 gegenseitig
Hr. Rehberger
N 7016 2035
Wohnungsbau / Infrastruktur

Stapl 2 gegenseitig
Fr. Mayer 2422
Mietfragen / Wohnungspolitik

Stapl 3 gegenseitig
Fr. Peuker 2423
Offenlegung / Kommunikation

Fachbereich Stadtplanung
Fachbereichsleiter Stadt L
Hr. Groth
N 6019
stadtplanung@

Stapl 1
2263
Fax: 2418

Stapl a Projekte, Planungen, Stadterneuerung, Milieuschutz	Stapl b Bauleitplanung	Stapl c / UD Untere Denkmalschutz- behörde, Erhaltungsver- ordnungen, planungs- rechtliche Beurteilung	Stapl QM Quartiersmanagement
Gruppenleiter Stapl a Hr. Türk A 422 2517	Gruppenleiter Stapl b Hr. Göres N 7002 2008	Gruppenleiter Stapl c c2, c5/UD 1, 3 Hr. Rieser N 6001 2009	Gruppenleiterin QM 1 Fr. Krüger A 112A 2274
Stapl a1 Hr. Dr. Tölle A 420 2186	Stapl b1 Fr. Böhm N 7004 2998	Stapl c1 Fr. Albrecht A 425 3488	QM 1 gegenseitig Hr. Stooß A 109 2294
Stapl a2 Hr. Fenske A 421 1278	Stapl b2 Fr. von Lengerke N 7015 3283	Stapl c2 Fr. Hartmann N 7005 3365	QM 2 gegenseitig Fr. Oltersdorf A 107 3272
Stapl a3 Hr. Faulenbach A 421 2153	Stapl b3 Fr. Poy N 7005 3364	Stapl c3 Hr. Wortmann A 425 3466	QM 3 gegenseitig Fr. Branke A 110 3384
Stapl a4 Hr. Kasat A 420 3305	Stapl b4 Fr. Nobiling N 7013 3379	Stapl c4 Fr. Student A 430 3433	QM 4 gegenseitig Fr. Bille Saldanha A 108 4293
Stapl a5 Fr. Schmidt A 418 3513	Stapl b5 Fr. Humm N 7003 2421	Stapl c5 Fr. Genc A 428 3378	QM 5 gegenseitig Hr. Güleriyüz A 108 3932
Stapl a6 Hr. Pohl A 418 2733	Stapl b6 Fr. Rauchfuß N 7014 2365	Stapl c6 Fr. Bonig-Pfaffenschke A 425a 2665	
Stapl a7 Fr. Pohle A 417 2689		Untere Denkmal- schutzbehörde (UD)	
Stapl a8 Fr. Bothe A 415 3465		UD 1 gegenseitig Fr. Milardovic N 6011A 3363	
Stapl a9 Fr. Burkhardt A 416 3511		UD 2 gegenseitig Fr. Lange N 6011 3382	
Stapl a10 Hr. Thomas A 416 2259		UD 3 gegenseitig Fr. Dehnst N 6011A 2459	
Stapl a11 Hr. Stiehler A 417 3467			
Stapl a12 Fr. Nückel N 7017 2714			
Stapl a13 Fr. Blüthgen A 415 2163			
Stapl a14 Hr. Thierbach A 415 2164			

Fachbereich Bau- und Wohnungsaufsicht
Fachbereichsleiter BWA L
Hr. Heymann
M 470
bwa@

BWA a
2881
Fax: 2803

BWA a Bauaufsicht Hochbau Bauaufsichtsbezirke NORD	BWA b Bauaufsicht Hochbau Bauaufsichtsbezirke SUD	BWA c Mängelbeseitigung Bau- und Wohnungsmängel, Schornsteinfegerwesen	BWA d Bauaufsicht Hochbau Gebäude besond. Art und Nutzung, BetrVO
Gruppenleiter BWA a Hr. Werk M 468 2590	kom. Gruppenleiter BWA b Hr. Obemeyer A 431 3297	Gruppenleiter BWA c Hr. Drews N 6002 2218	Gruppenleiter BWA d Hr. Heymann M 470 2881
BWA a1 Hr. Würdemann M 466 2358	BWA b1 Fr. Stejer A 432 2245	BWA c1 Hr. Stadelmann N 6004 2319	Teamleitung BWA d1 N. N. -
BWA a2 Fr. Kurnaz-Raof M 466 2780	BWA b2 Fr. Gencoglu A 429 2141	BWA c2 Hr. Grund N 6006 3296	BWA d11 Fr. Ertürk M 467 3345
BWA a3 Fr. Stein M 465 2367	BWA b3 Hr. Nibbrig A 425 2109	BWA c3 Fr. Schimanke N 6005 2318	BWA d12 Hr. Renner M 467 3360
BWA a4 Hr. Winkler M 464 1528	BWA b4 Fr. Bolter A 436 2136	Teamleitung BWA c2 N. N. -	BWA d13 Fr. Cizmeci M 465 2585
	BWA b5 a5, b3, b4 Fr. Kocak-Yilmaz A 436 2180	BWA c21 Fr. Dettloff A 424 2589	Bauaktenarchiv bauaktenarchiv@
	BWA b5 b3, b5 Hr. Özdemir A 436 2506	BWA c22 Fr. Acker N 6003 4349	Teamleitung BWA d2 N. N. A 435 2349
		BWA c23 c21, c22 Fr. Schwimann A 424 2107	BWA d21 Hr. Schmitz A 435 2593
		BWA c24 c, Stadt 11 Hr. Petrowsky A 427 3704	BWA d22 Hr. Griebel A 435 2588
		BWA c25 c, c24 Hr. Mayer A 427 3701	BWA d23 Fr. Lasch A 433 -

Fachbereich Vermessung und Geoinformation
Fachbereichsleiter Verm L
Hr. Hanisch
N 6009
fachbereich.vermessung@

Verm a
2042
Fax: 2604

Verm a Datenservice, Planherstellung, Kartenwerke	Verm b Grundstücks- Bewertung	Verm c Liegenschafts- Kataster	Verm d Kommunale Vermessung Außendienst
Gruppenleiter Verm a Hr. Polack N 6015 2434	Gruppenleiter Verm b Hr. Schneider N 7009 2375	Gruppenleiter Verm c Hr. Hanisch N 6009 2042	Gruppenleiter Verm d Hr. Dreger N 7010 3367
Verm a1 Hr. Metzendorf N 7001 2741	Verm b1 Hr. Griefe N 7009 2740	Verm c1 Hr. Janovics N 6012 3494	Verm d1 Hr. Priemer N 7010 2743
Verm a2 Fr. Leibner N 7008 B 3042	Verm b2 Hr. Pergande N 7009 A 2737	Verm c2 Hr. Lautsch N 6010 2742	Verm d2 Hr. Holzheid N 7007 2863
Verm a3 Hr. Becker N 7008 B 2746	Verm b3 Hr. Burchardt N 7009 A 2467	Verm c3 Hr. Ahlers N 6012 A 3495	Verm d3 Hr. Hagen N 7006 2869
Verm a4 Hr. Wickert N 7008 A 3689		Verm c4 Fr. Sattler N 6010 3851	Verm d4 Hr. Keloglan N 7006 2869
Verm a5 Hr. Bechtluft N 7001 3523		Verm c6 Fr. Dan N 6012 A 4035	Verm d5 Hr. Lauter N 7012 3279
Auszubildender Verm 1 Hr. Werner N 7008 2747		Verm c7 Fr. Borowski N 6010 3827	
		Verm c8 Fr. Beyer N 6013 4034	
		Verm c9 Fr. Schultrich N 6013 2738	
		Verm c10 Hr. Barthum N 6012 A 4035	

Stand: 15. November 2021
Legende Aufbau Feld

Funktion
Stellenzeichen Vertretung
Name Telefon

Abwesenheit

N. N. - derzeit nicht besetzt

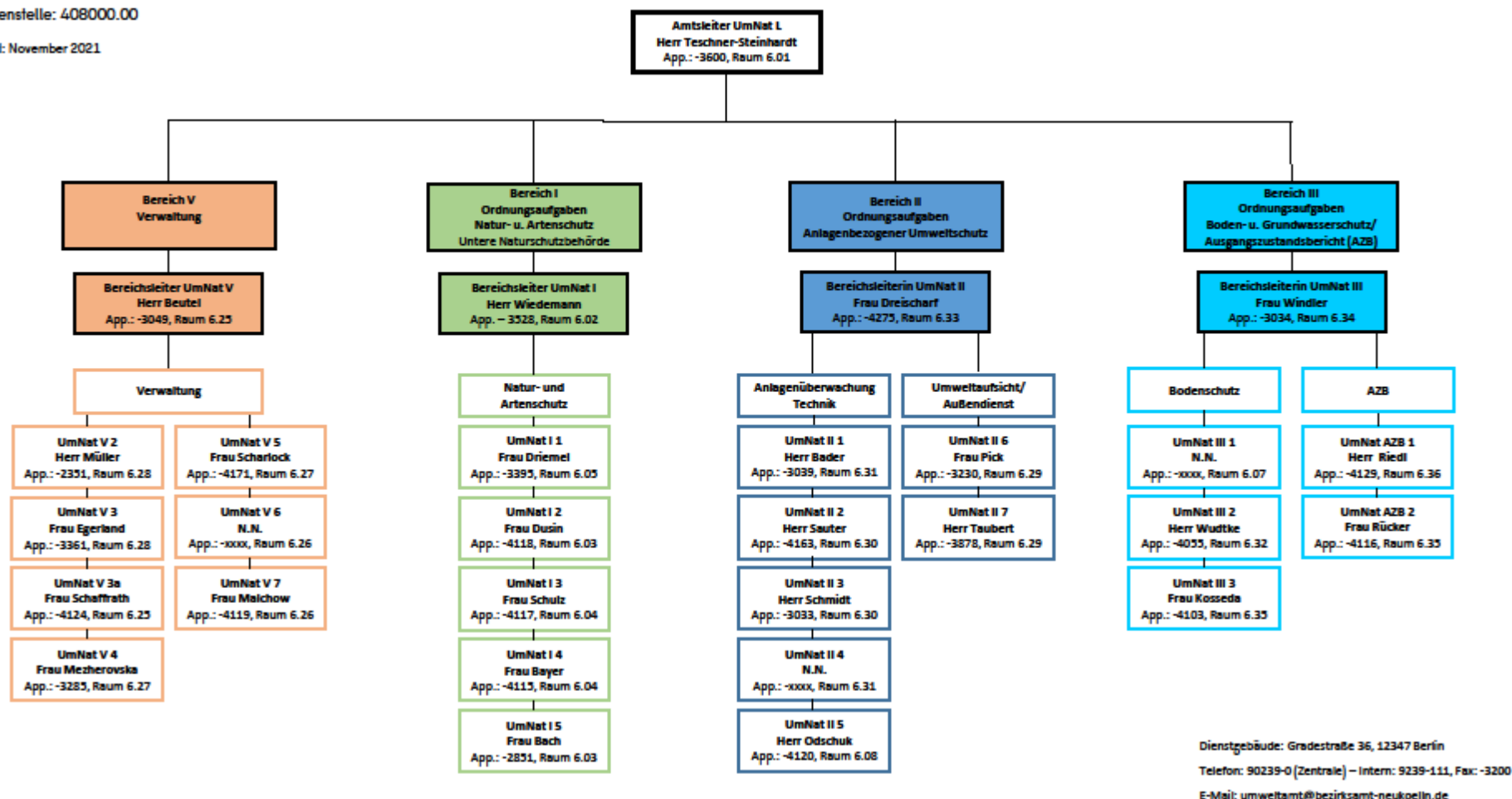

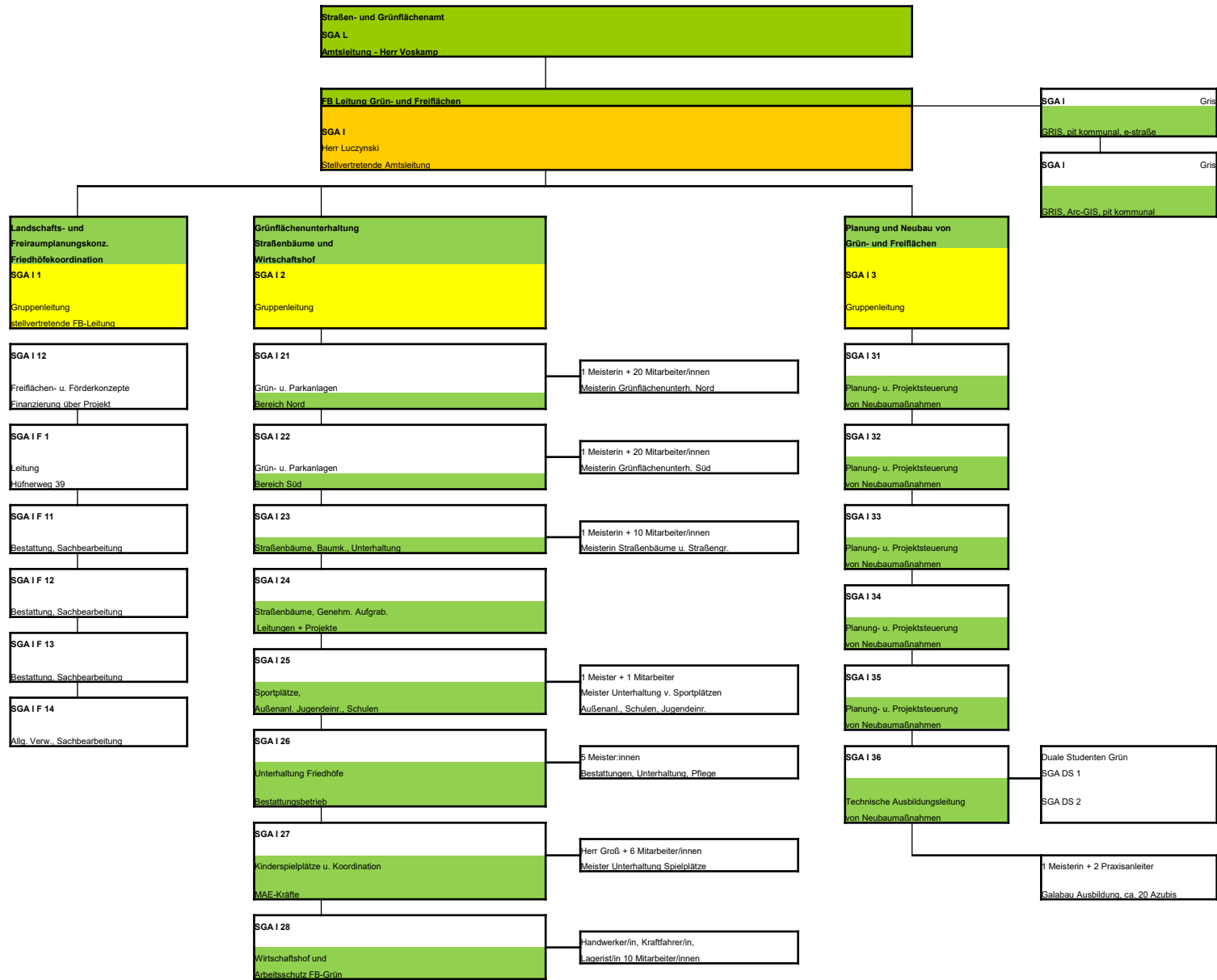

Leitung des Straßen- und Grünflächenamtes

Fachbereich Straßen- und Verwaltung Aufgaben

Fachbereich Grün- und Freiflächen

Straßen-
aufsicht

Straßenunter-
haltung

Straßen-
verkehrs-
behörde*

26 (8)* Stellen

Neubau und
Planung
von
Straßen

und
Ausbildung
von
Duale Stud.*

11 (3)* Stellen

Verwaltung
der
Straßen
und
Grundstücke

12 Stellen

V. Geschäftsbereich Soziales

Organigramm

Bezirksstadtrat

Herr Falko Liecke

Geschäftsbereich Soziales

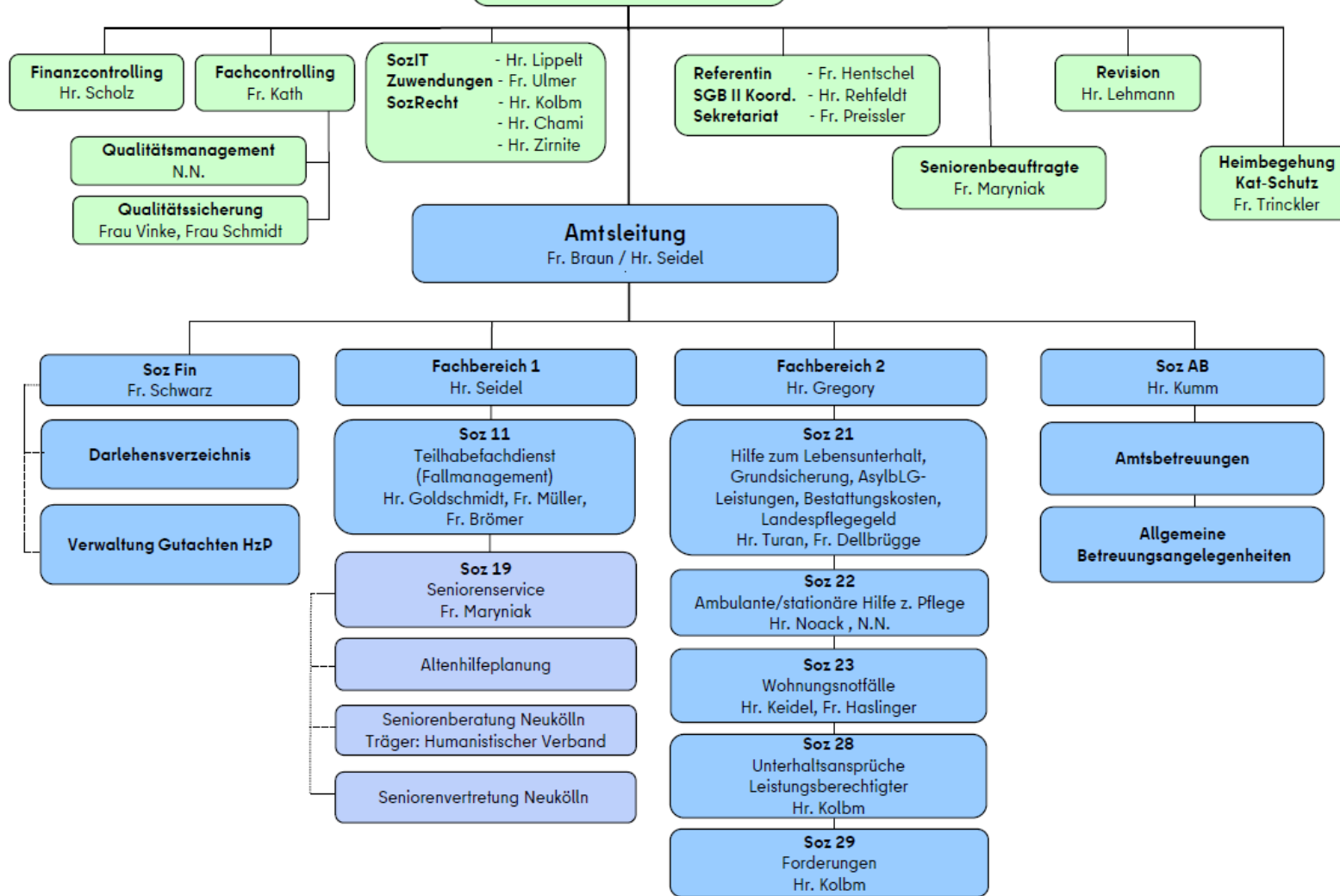

Stand 01-2022

VI. Geschäftsbereich Jugend und Gesundheit

Geschäftsbereich Jugend und
Gesundheit

Organigramm der Leitungsbereiche
Stand: 04.01.2022

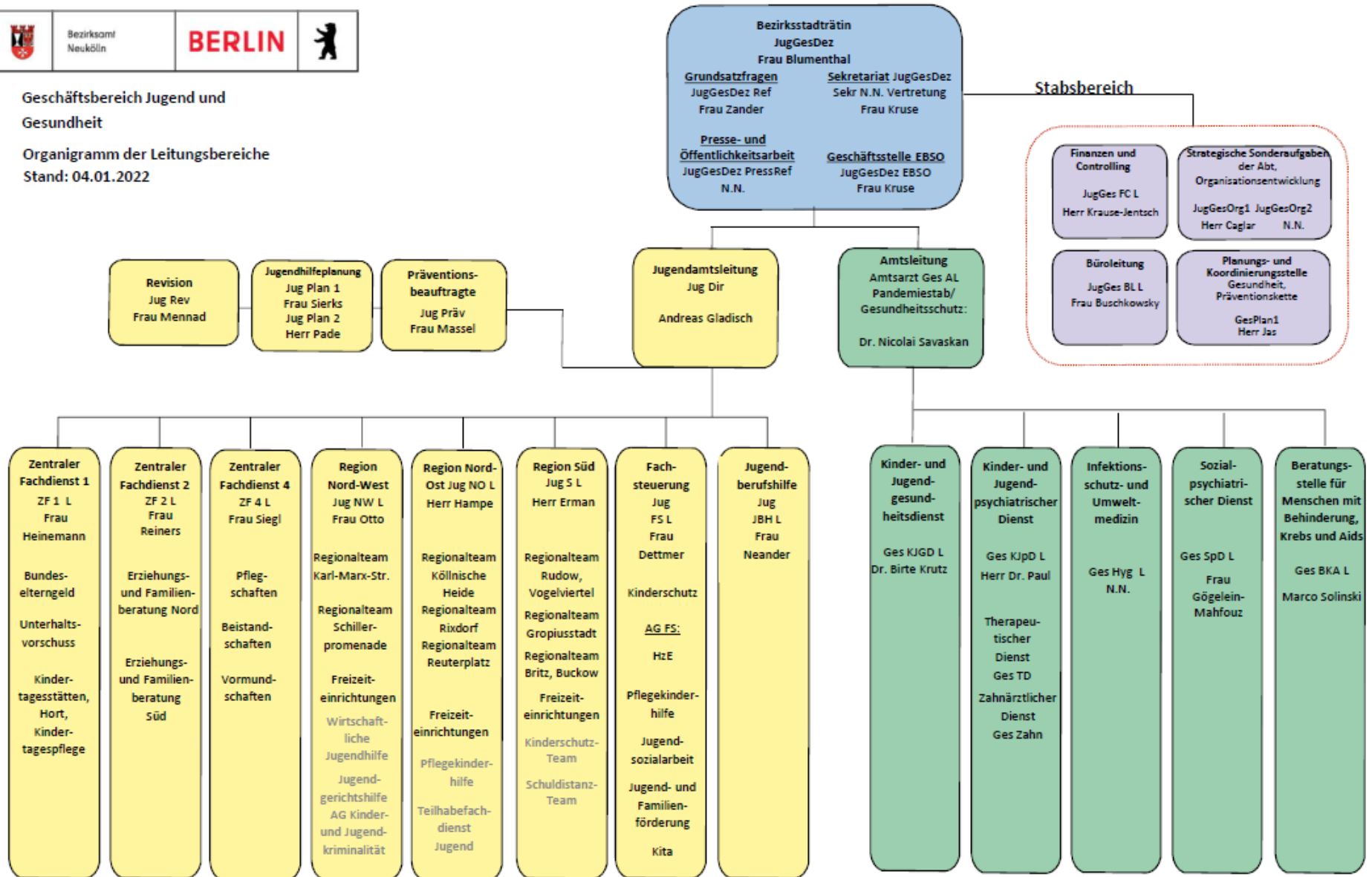

Beantwortung der Vw 0008 A der Fraktion der CDU**hier: Frage 2**

Es wird um eine Gesamtübersicht der nicht besetzten Stellen in den erbeten, einschließlich der jeweiligen Eingruppierungen bitte nach Senatsverwaltung bzw. Bezirk, Abteilung, Referat etc. aufschlüsseln).

Eine Gesamtübersicht der per Stand 25.03.2022 nicht besetzten Stellen der Geschäftsbereiche des Bezirksamtes Neukölln ist nachfolgend eingefügt.

(S) STA GeschJahr	Gesch-Bereich	(S) ADT	(S) TGr
1	BzBm	Tarifbeschäftigte/r	E8
1	JugGes	Gesundheitsaufseher/in	E9A
1	BzBm	Reiniger/in	E2
1	BzBm	Amtsärztin/-rat	A12
1	BzBm	Stadtoberinspektor/in	A10
1	Ordnungsamt	Tarifbeschäftigte/r	E5
1	StadtUmVerkehr	Stadtamtfrau/-mann	A11
1	BzBm	Tariffb. (abgeschl. wiss. Hochschulbildg)	E14
1	Soziales	Stadtamtfrau/-mann	A11
1	Soziales	Sozialoberinspektor/in	A10
1	Soziales	Tarifbeschäftigte/r	E9B
1	Soziales	Amtsärztin/-rat	A12
1	Soziales	Stadtoberinspektor/in	A10
1	Soziales	Tarifbeschäftigte/r	E9B
1	Soziales	Stadtoberinspektor/in	A10
1	Soziales	Stadtoberinspektor/in	A10
1	Soziales	Stadtoberinspektor/in	A10
1	JugGes	Stadtoberinspektor/in	A10
1	JugGes	Stadtobersekretär/in	A7
1	Soziales	Stadtamtfrau/-mann	A11
1	JugGes	Sozialoberamtsärztin/-rat	A13S
1	BzBm	Stadthauptsekretär/in	A8
1	BzBm	Stadthauptsekretär/in	A8
1	BzBm	Stadthauptsekretär/in	A8
1	BzBm	Stadtoberinspektor/in	A10
1	BzBm	Tarifbeschäftigte/r	E8
1	BzBm	Stadtoberinspektor/in	A10
1	BzBm	Tarifbeschäftigte/r	E6
1	BzBm	Stadtoberinspektor/in	A10
1	BiSchuKuSp	Amtsärztin/-rat	A12
1	BiSchuKuSp	Stadtamtfrau/-mann	A11
1	BiSchuKuSp	Tarifbeschäftigte/r	E11
1	JugGes	Sozialoberinspektor/in	A10
1	JugGes	Sozialarbeiter/in / Soz.pädagogin/-agoge	S11B
1	JugGes	Stadtobersekretär/in	A7

(S) STA GeschJahr	Gesch-Bereich	(S) ADT	(S) TGr
1	JugGes	Stadtoberinspektor/in	A10
1	JugGes	Tarifbeschäftigte/r	E9B
1	JugGes	Sozialarbeiter/in / Soz.pädagogin/-agoge	S14
1	BiSchuKuSp	Stadtamtfrau/-mann	A11
1	Soziales	Tarifbeschäftigte/r	E8
1	BiSchuKuSp	Tarifbeschäftigte/r (Lehrkraft)	E11
1	BzBm	Technische/r Tarifbeschäftigte/r	E11
1	BzBm	Oberbaurätin/-rat	A14
1	JugGes	Gesundheitsamtsinspektor/in	A9S
1	StadtUmVerkehr	Stadtobersekretär/in	A7
1	StadtUmVerkehr	Tarifb. (abgeschl. wiss. Hochschulbildg)	E13
1	BiSchuKuSp	Tarifbeschäftigte/r	E6
1	JugGes	Sozialamtsrätin/-rat	A12
1	JugGes	Obermedizinalrätin/-rat	A14
1	JugGes	Leitende(r) Medizinaldirektor/in	A16
1	JugGes	Sozialoberinspektor/in	A10
1	JugGes	Fachärztin/Facharzt	E15
1	JugGes	Fachärztin/Facharzt	E15
1	JugGes	Fachärztin/Facharzt	E15
1	JugGes	Fachärztin/Facharzt	E15
1	JugGes	Gesundheitsaufseher/in	E9A
1	JugGes	Gesundheitsaufseher/in	E9A
1	JugGes	Medizinische/r Fachangestellte/r	E5
0,5	JugGes	Physiotherapeut/in	E9A
1	BiSchuKuSp	Tarifbeschäftigte/r (Gärtner/in)	E7
1	JugGes	Sozialamtsrätin/-rat	A12
0,75	JugGes	Erzieher/in	S8B
1	JugGes	Sozialamtfrau/-mann	A11
1	BzBm	Tarifbeschäftigte/r	E9A
1	Soziales	Obermagistratsrätin/-rat	A14
1	StadtUmVerkehr	Vermessungstechnische/r Tarifbeschäft.	E11
1	BzBm	Tarifbeschäftigte/r	E9B
1	BzBm	Tarifbeschäftigte/r	E9A
1	BzBm	Tarifb. (allg. Ordnungsdienst)	E9A
1	BzBm	Tarifb. (allg. Ordnungsdienst)	E9A
1	Soziales	Stadtamtfrau/-mann	A11
1	BzBm	Magistratsdirektor/in	A15
1	BzBm	Tarifb. (allg. Ordnungsdienst)	E9A
1	JugGes	Stadtoberinspektor/in	A10
1	StadtUmVerkehr	Tarifbeschäftigte/r	E9B
1	Soziales	Sozialoberinspektor/in	A10
0,5	StadtUmVerkehr	Tarifbeschäftigte/r	E9B
1	BzBm	Tarifbeschäftigte/r	E6
1	JugGes	Gesundheitsamtsinspektor/in	A9S
1	StadtUmVerkehr	Staatlich geprüfte/r Techniker/in	E9A
1	Soziales	Stadtamtfrau/-mann	A11
1	BzBm	Tarifbeschäftigte/r	E9A
1	Soziales	Sozialoberinspektor/in	A10
1	JugGes	Sozialoberinspektor/in	A10
1	BzBm	Stadtamtfrau/-mann	A11
1	BiSchuKuSp	Tarifbeschäftigte/r	E11

(S) STA GeschJahr	Gesch-Bereich	(S) ADT	(S) TGr
1	Soziales	Stadtoberinspektor/in	A10
0,333	JugGes	Tarifbeschäftigte/r	E9B
1	JugGes	Tarifbeschäftigte/r	E9B
1	JugGes	Tarifbeschäftigte/r	E9B
1	JugGes	Oberamtsrätin/-rat	A13S
1	BzBm	Stadtamtfrau/-mann	A11
1	BzBm	Technische/r Tarifbeschäftigte/r	E11
0,5	JugGes	Sozialarbeiter/in / Soz.pädagogin/-agoge	S11B
0,5	JugGes	Tarifbeschäftigte/r	E9B
1	Ordnungsamt	Tarifb. (allg. Ordnungsdienst)	E9A
1	BzBm	Obermagistratsrätin/-rat	A14
1	BzBm	Tarifbeschäftigte/r	E9A
0,5	BzBm	Tarifb. (abgeschl. wiss. Hochschulbildg)	E13
1	JugGes	Amtsärztin/-rat	A12
1	Soziales	Sozialoberinspektor/in	A10
1	Ordnungsamt	Tarifb. (allg. Ordnungsdienst)	E9A
1	JugGes	Stadthauptsekretär/in	A8
1	JugGes	Sozialarbeiter/in / Soz.pädagogin/-agoge	S12
1	JugGes	Sozialarbeiter/in / Soz.pädagogin/-agoge	S12
0,5	JugGes	Sozialarbeiter/in / Soz.pädagogin/-agoge	S12
1	Soziales	Amtsärztin/-rat	A12
0,5	JugGes	Tarifb. (abgeschl. wiss. Hochschulbildg)	E14
1	JugGes	Sozialarbeiter/in / Soz.pädagogin/-agoge	S11B
1	JugGes	Sozialamtfrau/-mann	A11
1	BzBm	Technische/r Tarifbeschäftigte/r	E11
1	Ordnungsamt	Lebensmittelkontrollhauptsekretär/in	A8
1	BzBm	Tarifbeschäftigte/r	E9A
1	JugGes	Fachärztin/Facharzt	E15
1	BiSchuKuSp	Tarifb. (Diplombibliothekar/in)	E11
1	BiSchuKuSp	Tarifbeschäftigte/r (in der Bücherei)	E6
1	BiSchuKuSp	Tarifbeschäftigte/r (in der Bücherei)	E6
1	StadtUmVerkehr	Tarifb. (abgeschl. wiss. Hochschulbildg)	E13
1	StadtUmVerkehr	Technische/r Tarifbeschäftigte/r	E11
1	StadtUmVerkehr	Technische/r Tarifbeschäftigte/r	E11
1	JugGes	Tarifbeschäftigte/r	E8
1	JugGes	Tarifbeschäftigte/r	E8
1	JugGes	Tarifbeschäftigte/r	E8
1	JugGes	Tarifbeschäftigte/r	E8
1	JugGes	Tarifbeschäftigte/r	E9B
1	Ordnungsamt	Stadtoberinspektor/in	A10
1	BzBm	Tarifbeschäftigte/r	E8
1	StadtUmVerkehr	Tarifbeschäftigte/r	E10
1	StadtUmVerkehr	Tarifbeschäftigte/r	E8
0,5	BzBm	Tarifbeschäftigte/r	E11
1	BiSchuKuSp	Tarifbeschäftigte/r	E11
1	BzBm	Tarifbeschäftigte/r	E9A
1	BzBm	Tarifbeschäftigte/r	E9A
1	BzBm	Tarifbeschäftigte/r	E9A
1	BzBm	Tarifbeschäftigte/r (in der Bücherei)	E9B
130,083			

Beantwortung der Vw 0008 A der Fraktion der CDU

hier: Frage 3

Es wird eine Übersicht der Stellenaufwüchse erbeten, die ab dem Kalenderjahr 2022 erfolgen sollen, einschließlich der jeweiligen Eingruppierungen (bitte nach Senatsverwaltung bzw. Bezirk, Abteilung, Referat etc. aufschlüsseln).

Die nachfolgende Stellenübersicht gibt Auskunft zu planmäßigen Beamtinnen und Beamten nach der Besoldungsordnung und zu den planmäßigen Tarifbeschäftigten nach den Entgeltgruppen.

Stellenübersicht

Neukölln

Anlage 2
Stellenübersicht
2022/2023

Neukölln	Haus- halts- jahr	Planmäßige Beamte/innen				
		Planstellen nach Gruppen der Besoldungsordnung B und A				
		B6	B5	B4	B2	Teilsumme
Einzelplan 31	2023	-	-	-	-	-
	2022	-	-	-	-	-
	2021	-	-	-	-	-
Einzelplan 33	2023	1,000	1,000	4,000	1,000	7,000
	2022	1,000	1,000	4,000	1,000	7,000
	2021	1,000	1,000	4,000	1,000	7,000
Einzelplan 34	2023	-	-	-	-	-
	2022	-	-	-	-	-
	2021	-	-	-	-	-
Einzelplan 35	2023	-	-	-	-	-
	2022	-	-	-	-	-
	2021	-	-	-	-	-
Einzelplan 36	2023	-	-	-	-	-
	2022	-	-	-	-	-
	2021	-	-	-	-	-
Einzelplan 37	2023	-	-	-	-	-
	2022	-	-	-	-	-
	2021	-	-	-	-	-
Einzelplan 38	2023	-	-	-	-	-
	2022	-	-	-	-	-
	2021	-	-	-	-	-
Einzelplan 39	2023	-	-	-	-	-
	2022	-	-	-	-	-
	2021	-	-	-	-	-
Einzelplan 40	2023	-	-	-	1,000	1,000
	2022	-	-	-	1,000	1,000
	2021	-	-	-	1,000	1,000
Einzelplan 41	2023	-	-	-	1,000	1,000
	2022	-	-	-	1,000	1,000
	2021	-	-	-	1,000	1,000
Einzelplan 42	2023	-	-	-	-	-
	2022	-	-	-	-	-
	2021	-	-	-	-	-
Einzelplan 43	2023	-	-	-	-	-
	2022	-	-	-	-	-
	2021	-	-	-	-	-
Summe	2023	1,000	1,000	4,000	3,000	9,000
	2022	1,000	1,000	4,000	3,000	9,000
	2021	1,000	1,000	4,000	3,000	9,000

Anlage 2
Stellenübersicht
2022/2023

Planmäßige Beamte/innen					Haus- halts- jahr	Neukölln
Planstellen nach Gruppen der Besoldungsordnung B und A						
A16	A15	A14	A13	A13S		
-	-	-	-	-	2023	Einzelplan 31
-	-	-	-	-	2022	
-	-	-	-	-	2021	
3,000	4,000	10,000	8,000	15,000	2023	Einzelplan 33
3,000	4,000	10,000	8,000	15,000	2022	
3,000	3,000	10,000	7,000	13,000	2021	
-	2,000	3,000	2,000	-	2023	Einzelplan 34
-	2,000	3,000	2,000	-	2022	
-	2,000	2,000	2,000	-	2021	
-	1,000	1,000	-	1,000	2023	Einzelplan 35
-	1,000	1,000	-	1,000	2022	
-	1,000	-	-	2,000	2021	
-	1,000	1,000	6,000	1,000	2023	Einzelplan 36
-	1,000	1,000	6,000	1,000	2022	
-	2,000	1,000	2,000	1,000	2021	
-	1,000	-	-	1,000	2023	Einzelplan 37
-	1,000	-	-	1,000	2022	
-	1,000	-	-	1,000	2021	
1,000	-	-	-	2,000	2023	Einzelplan 38
1,000	-	-	-	2,000	2022	
1,000	-	-	-	2,000	2021	
1,000	-	2,000	1,000	3,000	2023	Einzelplan 39
1,000	-	2,000	1,000	3,000	2022	
1,000	-	1,000	1,000	1,000	2021	
-	-	2,000	-	7,000	2023	Einzelplan 40
-	-	2,000	-	7,000	2022	
-	-	2,000	-	5,000	2021	
4,000	2,000	8,000	-	-	2023	Einzelplan 41
4,000	2,000	8,000	-	-	2022	
4,000	2,000	9,000	-	-	2021	
1,000	-	2,000	-	2,000	2023	Einzelplan 42
1,000	-	2,000	-	2,000	2022	
1,000	-	2,000	-	2,000	2021	
-	-	-	-	-	2023	Einzelplan 43
-	-	-	-	-	2022	
-	-	-	-	-	2021	
10,000	11,000	29,000	17,000	32,000	2023	Summe
10,000	11,000	29,000	17,000	32,000	2022	
10,000	11,000	27,000	12,000	27,000	2021	

Anlage 2
Stellenübersicht
2022/2023

Neukölln	Haus- halts- jahr	Planmäßige Beamte/innen				
		Planstellen nach Gruppen der Besoldungsordnung B und A				
		A12	A11	A10	A9	A9Z
Einzelplan 31	2023	-	-	1,000	-	-
	2022	-	-	1,000	-	-
	2021	-	-	1,000	-	-
Einzelplan 33	2023	25,000	38,000	38,000	1,000	4,000
	2022	25,000	38,000	38,000	1,000	4,000
	2021	24,000	37,000	35,000	1,000	7,000
Einzelplan 34	2023	3,000	1,000	7,000	-	-
	2022	3,000	1,000	7,000	-	-
	2021	3,000	1,000	8,000	-	-
Einzelplan 35	2023	3,000	11,000	24,000	-	1,000
	2022	3,000	11,000	24,000	-	1,000
	2021	4,000	9,000	24,000	-	1,000
Einzelplan 36	2023	4,000	6,000	6,000	9,000	-
	2022	4,000	6,000	6,000	9,000	-
	2021	4,000	6,000	6,000	10,000	-
Einzelplan 37	2023	4,000	4,000	7,000	-	-
	2022	4,000	4,000	7,000	-	-
	2021	4,000	4,000	6,000	-	-
Einzelplan 38	2023	2,000	6,000	3,000	-	-
	2022	2,000	6,000	3,000	-	-
	2021	2,000	5,000	4,000	-	-
Einzelplan 39	2023	12,000	34,000	93,000	2,000	4,000
	2022	12,000	34,000	93,000	2,000	4,000
	2021	13,000	25,000	105,000	2,000	4,000
Einzelplan 40	2023	26,000	48,000	127,000	-	6,000
	2022	26,000	48,000	127,000	-	6,000
	2021	27,000	46,000	126,000	-	4,000
Einzelplan 41	2023	6,000	11,000	24,000	-	-
	2022	6,000	11,000	24,000	-	-
	2021	6,000	12,000	24,000	-	-
Einzelplan 42	2023	10,000	11,000	5,000	-	-
	2022	10,000	11,000	5,000	-	-
	2021	6,000	13,000	6,000	-	-
Einzelplan 43	2023	-	1,000	2,000	-	-
	2022	-	1,000	2,000	-	-
	2021	-	1,000	2,000	-	-
Summe	2023	95,000	171,000	337,000	12,000	15,000
	2022	95,000	171,000	337,000	12,000	15,000
	2021	93,000	159,000	347,000	13,000	16,000

Anlage 2
Stellenübersicht
2022/2023

Planmäßige Beamte/innen					Haus- halts- jahr	Neukölln
Planstellen nach Gruppen der Besoldungsordnung B und A						
A9S	A8	A7	A6	Teilsumme		
-	-	-	-	1,000	2023	Einzelplan 31
-	-	-	-	1,000	2022	
-	-	-	-	1,000	2021	
8,000	3,000	4,000	-	161,000	2023	Einzelplan 33
8,000	3,000	4,000	-	161,000	2022	
8,000	3,000	5,000	-	156,000	2021	
-	11,000	3,000	-	32,000	2023	Einzelplan 34
-	11,000	3,000	-	32,000	2022	
9,000	2,000	3,000	-	32,000	2021	
3,000	18,000	2,000	-	65,000	2023	Einzelplan 35
3,000	18,000	2,000	-	65,000	2022	
3,000	17,000	1,000	-	62,000	2021	
-	1,000	5,000	-	40,000	2023	Einzelplan 36
-	1,000	5,000	-	40,000	2022	
-	1,000	1,000	-	34,000	2021	
2,000	2,000	4,000	-	25,000	2023	Einzelplan 37
2,000	2,000	4,000	-	25,000	2022	
2,000	3,000	1,000	-	22,000	2021	
-	1,000	2,000	-	17,000	2023	Einzelplan 38
-	1,000	2,000	-	17,000	2022	
-	1,000	2,000	-	17,000	2021	
1,000	1,000	7,000	-	161,000	2023	Einzelplan 39
1,000	1,000	7,000	-	161,000	2022	
1,000	1,000	7,000	-	162,000	2021	
-	11,000	7,000	4,000	238,000	2023	Einzelplan 40
-	11,000	7,000	4,000	238,000	2022	
-	13,000	6,000	4,000	233,000	2021	
5,000	1,000	1,000	-	62,000	2023	Einzelplan 41
5,000	1,000	1,000	-	62,000	2022	
5,000	1,000	1,000	-	64,000	2021	
-	2,000	1,000	-	34,000	2023	Einzelplan 42
-	2,000	1,000	-	34,000	2022	
-	2,000	1,000	-	33,000	2021	
-	-	-	-	3,000	2023	Einzelplan 43
-	-	-	-	3,000	2022	
-	-	-	-	3,000	2021	
19,000	51,000	36,000	4,000	839,000	2023	Summe
19,000	51,000	36,000	4,000	839,000	2022	
28,000	44,000	28,000	4,000	819,000	2021	

Anlage 2
Stellenübersicht
2022/2023

Neukölln	Haus- halts- jahr	Planmäßige Tarifbeschäftigte Stellen nach Entgeltgruppen				
		E15	E14	E13	E12	E11
Einzelplan 31	2023	-	-	-	-	-
	2022	-	-	-	-	-
	2021	-	-	-	-	-
Einzelplan 33	2023	1,000	1,000	5,500	8,000	75,000
	2022	1,000	1,000	5,500	8,000	75,000
	2021	1,000	1,000	4,500	10,000	68,500
Einzelplan 34	2023	-	-	-	-	-
	2022	-	-	-	-	-
	2021	-	-	-	-	-
Einzelplan 35	2023	-	-	-	-	2,000
	2022	-	-	-	-	2,000
	2021	-	-	-	-	1,000
Einzelplan 36	2023	2,000	-	4,000	-	19,000
	2022	2,000	-	4,000	-	19,000
	2021	1,000	1,000	6,000	1,000	13,750
Einzelplan 37	2023	-	-	-	-	3,000
	2022	-	-	-	-	3,000
	2021	-	-	-	-	2,000
Einzelplan 38	2023	1,000	1,000	4,000	1,000	25,000
	2022	1,000	1,000	4,000	1,000	25,000
	2021	1,000	-	3,000	2,000	18,000
Einzelplan 39	2023	-	-	1,000	-	-
	2022	-	-	1,000	-	-
	2021	-	-	1,000	-	-
Einzelplan 40	2023	1,000	8,750	-	-	-
	2022	1,000	8,750	-	-	-
	2021	1,000	7,000	1,750	-	3,000
Einzelplan 41	2023	24,000	7,500	2,000	-	1,000
	2022	24,000	7,500	2,000	-	1,000
	2021	16,500	1,500	3,000	-	-
Einzelplan 42	2023	-	1,000	4,000	19,000	22,833
	2022	-	1,000	4,000	19,000	22,833
	2021	-	-	1,000	10,000	33,000
Einzelplan 43	2023	1,000	1,000	4,000	1,000	7,250
	2022	1,000	1,000	4,000	1,000	7,250
	2021	1,000	1,000	4,000	-	7,250
Summe	2023	30,000	20,250	24,500	29,000	155,083
	2022	30,000	20,250	24,500	29,000	155,083
	2021	21,500	11,500	24,250	23,000	146,500

Anlage 2
Stellenübersicht
2022/2023

Planmäßige Tarifbeschäftigte Stellen nach Entgeltgruppen					Haus- halts- jahr	Neukölln
E10	E9	E9B	E9A	E8		
-	-	-	-	1,000	2023	Einzelplan 31
-	-	-	-	1,000	2022	
-	-	-	-	1,000	2021	
10,000	-	22,000	21,750	20,910	2023	Einzelplan 33
10,000	-	22,000	21,750	20,910	2022	
9,000	39,750	-	-	17,000	2021	
-	-	4,000	72,000	-	2023	Einzelplan 34
-	-	4,000	72,000	-	2022	
-	79,000	-	-	-	2021	
5,000	-	5,750	20,000	50,000	2023	Einzelplan 35
5,000	-	5,750	20,000	49,000	2022	
2,000	26,000	-	-	48,000	2021	
5,500	-	12,000	5,000	5,000	2023	Einzelplan 36
5,500	-	12,000	5,000	5,000	2022	
8,500	16,000	-	-	3,000	2021	
-	-	2,000	6,000	3,000	2023	Einzelplan 37
-	-	2,000	6,000	3,000	2022	
-	8,000	-	-	3,000	2021	
3,000	-	1,000	23,000	4,000	2023	Einzelplan 38
3,000	-	1,000	23,000	3,000	2022	
3,000	19,000	-	-	6,000	2021	
6,833	-	23,000	1,000	2,000	2023	Einzelplan 39
6,833	-	23,000	1,000	2,000	2022	
4,000	27,000	-	-	2,000	2021	
-	-	30,833	3,000	14,000	2023	Einzelplan 40
-	-	30,833	3,000	14,000	2022	
2,000	106,500	-	-	12,000	2021	
1,000	-	1,000	29,000	-	2023	Einzelplan 41
1,000	-	1,000	29,000	-	2022	
1,000	37,250	-	-	2,100	2021	
1,000	-	-	5,000	6,500	2023	Einzelplan 42
1,000	-	-	5,000	6,500	2022	
5,000	4,750	-	-	5,500	2021	
3,000	-	1,000	3,000	0,500	2023	Einzelplan 43
3,000	-	1,000	3,000	0,500	2022	
2,000	5,000	-	-	0,500	2021	
35,333	-	102,583	188,750	106,910	2023	Summe
35,333	-	102,583	188,750	104,910	2022	
36,500	368,250	-	-	100,100	2021	

Anlage 2
Stellenübersicht
2022/2023

Neukölln	Haus- halts- jahr	Planmäßige Tarifbeschäftigte Stellen nach Entgeltgruppen				
		E7	E7A	E6	E5	E4
Einzelplan 31	2023	-	-	1,000	-	-
	2022	-	-	1,000	-	-
	2021	-	-	1,000	-	-
Einzelplan 33	2023	-	-	11,000	31,000	1,000
	2022	-	-	11,000	31,000	1,000
	2021	-	1,250	14,000	32,000	3,000
Einzelplan 34	2023	-	-	2,000	4,000	-
	2022	-	-	2,000	4,000	-
	2021	-	-	1,000	4,000	-
Einzelplan 35	2023	-	-	9,000	0,500	-
	2022	-	-	9,000	0,500	-
	2021	-	-	12,000	0,500	-
Einzelplan 36	2023	-	-	33,000	3,000	-
	2022	-	-	33,000	3,000	-
	2021	-	-	15,000	25,750	-
Einzelplan 37	2023	2,000	-	6,000	70,000	22,000
	2022	2,000	-	6,000	70,000	22,000
	2021	2,000	-	5,750	71,000	25,000
Einzelplan 38	2023	14,000	-	14,000	34,000	3,000
	2022	14,000	-	14,000	34,000	3,000
	2021	11,000	-	15,000	29,000	4,000
Einzelplan 39	2023	-	-	1,000	-	-
	2022	-	-	1,000	-	-
	2021	-	1,000	1,000	-	-
Einzelplan 40	2023	-	-	4,000	14,000	0,750
	2022	-	-	4,000	14,000	0,750
	2021	-	-	5,000	14,000	0,750
Einzelplan 41	2023	1,000	-	3,000	23,250	-
	2022	1,000	-	3,000	23,250	-
	2021	1,000	1,000	3,000	23,250	-
Einzelplan 42	2023	-	-	2,000	5,000	-
	2022	-	-	2,000	5,000	-
	2021	2,000	-	2,000	5,000	-
Einzelplan 43	2023	-	-	-	-	-
	2022	-	-	-	-	-
	2021	-	-	-	-	-
Summe	2023	17,000	-	86,000	184,750	26,750
	2022	17,000	-	86,000	184,750	26,750
	2021	16,000	3,250	74,750	204,500	32,750

Anlage 2
Stellenübersicht
2022/2023

Planmäßige Tarifbeschäftigte Stellen nach Entgeltgruppen					Haus- halts- jahr	Neukölln
E3	E2	Teilsumme	KR7	KR6		
-	-	2,000	-	-	2023	Einzelplan 31
-	-	2,000	-	-	2022	
-	-	2,000	-	-	2021	
7,000	5,000	220,160	1,250	-	2023	Einzelplan 33
7,000	5,000	220,160	1,250	-	2022	
-	11,000	212,000	-	-	2021	
-	-	82,000	-	-	2023	Einzelplan 34
-	-	82,000	-	-	2022	
-	-	84,000	-	-	2021	
-	-	92,250	-	-	2023	Einzelplan 35
-	-	91,250	-	-	2022	
-	-	89,500	-	-	2021	
-	-	88,500	-	-	2023	Einzelplan 36
-	-	88,500	-	-	2022	
-	-	91,000	-	-	2021	
6,000	-	120,000	-	-	2023	Einzelplan 37
6,000	-	120,000	-	-	2022	
6,000	0,669	123,419	-	-	2021	
18,000	-	146,000	-	-	2023	Einzelplan 38
18,000	-	145,000	-	-	2022	
18,000	-	129,000	-	-	2021	
-	-	34,833	-	1,000	2023	Einzelplan 39
-	-	34,833	-	1,000	2022	
-	-	36,000	-	-	2021	
-	-	76,333	-	-	2023	Einzelplan 40
-	-	76,333	-	-	2022	
-	-	153,000	-	-	2021	
-	-	92,750	1,000	-	2023	Einzelplan 41
-	-	92,750	1,000	-	2022	
-	-	89,600	-	-	2021	
-	-	66,333	-	-	2023	Einzelplan 42
-	-	66,333	-	-	2022	
-	-	68,250	-	-	2021	
-	-	21,750	-	-	2023	Einzelplan 43
-	-	21,750	-	-	2022	
-	-	20,750	-	-	2021	
31,000	5,000	1.042,909	2,250	1,000	2023	Summe
31,000	5,000	1.040,909	2,250	1,000	2022	
24,000	11,669	1.098,519	-	-	2021	

Anlage 2
Stellenübersicht
2022/2023

Neukölln	Haus- halts- jahr	Planmäßige Tarifbeschäftigte Stellen nach Entgeltgruppen				
		Teilsumme	S17	S15	S14	S12
Einzelplan 31	2023	-	-	-	-	-
	2022	-	-	-	-	-
	2021	-	-	-	-	-
Einzelplan 33	2023	1,250	-	-	1,000	1,000
	2022	1,250	-	-	1,000	1,000
	2021	-	-	-	-	-
Einzelplan 34	2023	-	-	-	-	-
	2022	-	-	-	-	-
	2021	-	-	-	-	-
Einzelplan 35	2023	-	-	-	-	-
	2022	-	-	-	-	-
	2021	-	-	-	-	-
Einzelplan 36	2023	-	-	-	-	-
	2022	-	-	-	-	-
	2021	-	-	-	-	-
Einzelplan 37	2023	-	-	-	-	-
	2022	-	-	-	-	-
	2021	-	-	-	-	-
Einzelplan 38	2023	-	-	-	-	-
	2022	-	-	-	-	-
	2021	-	-	-	-	-
Einzelplan 39	2023	1,000	-	-	-	-
	2022	1,000	-	-	-	-
	2021	-	-	-	-	-
Einzelplan 40	2023	-	4,000	1,000	24,000	7,500
	2022	-	4,000	1,000	24,000	7,500
	2021	-	-	-	-	-
Einzelplan 41	2023	1,000	-	-	-	2,000
	2022	1,000	-	-	-	2,000
	2021	-	-	-	-	-
Einzelplan 42	2023	-	-	-	-	-
	2022	-	-	-	-	-
	2021	-	-	-	-	-
Einzelplan 43	2023	-	-	-	-	-
	2022	-	-	-	-	-
	2021	-	-	-	-	-
Summe	2023	3,250	4,000	1,000	25,000	10,500
	2022	3,250	4,000	1,000	25,000	10,500
	2021	-	-	-	-	-

Anlage 2
Stellenübersicht
2022/2023

Planmäßige Tarifbeschäftigte Stellen nach Entgeltgruppen				Haus- halts- jahr	Neukölln
S11B	S8B	Teilsumme			
-	-	-		2023	Einzelplan 31
-	-	-		2022	
-	-	-		2021	
-	1,000	3,000		2023	Einzelplan 33
-	1,000	3,000		2022	
-	-	-		2021	
-	-	-		2023	Einzelplan 34
-	-	-		2022	
-	-	-		2021	
-	-	-		2023	Einzelplan 35
-	-	-		2022	
-	-	-		2021	
-	-	-		2023	Einzelplan 36
-	-	-		2022	
-	-	-		2021	
-	-	-		2023	Einzelplan 37
-	-	-		2022	
-	-	-		2021	
-	-	-		2023	Einzelplan 38
-	-	-		2022	
-	-	-		2021	
-	-	-		2023	Einzelplan 39
-	-	-		2022	
-	-	-		2021	
4,750	42,250	83,500		2023	Einzelplan 40
4,750	42,250	83,500		2022	
-	-	-		2021	
7,250	2,100	11,350		2023	Einzelplan 41
7,250	2,100	11,350		2022	
-	-	-		2021	
-	-	-		2023	Einzelplan 42
-	-	-		2022	
-	-	-		2021	
-	-	-		2023	Einzelplan 43
-	-	-		2022	
-	-	-		2021	
12,000	45,350	97,850		2023	Summe
12,000	45,350	97,850		2022	
-	-	-		2021	

Anlage 2
Stellenübersicht
2022/2023

Neukölln	Haus- halts- jahr	Planmäßige Beamte/innen Richter/innen	Planmäßige Tarifbe- schäftigte	Insgesamt		
Einzelplan 31	2023	1,000	2,000	3,000		
	2022	1,000	2,000	3,000		
	2021	1,000	2,000	3,000		
Einzelplan 33	2023	168,000	224,410	392,410		
	2022	168,000	224,410	392,410		
	2021	163,000	212,000	375,000		
Einzelplan 34	2023	32,000	82,000	114,000		
	2022	32,000	82,000	114,000		
	2021	32,000	84,000	116,000		
Einzelplan 35	2023	65,000	92,250	157,250		
	2022	65,000	91,250	156,250		
	2021	62,000	89,500	151,500		
Einzelplan 36	2023	40,000	88,500	128,500		
	2022	40,000	88,500	128,500		
	2021	34,000	91,000	125,000		
Einzelplan 37	2023	25,000	120,000	145,000		
	2022	25,000	120,000	145,000		
	2021	22,000	123,419	145,419		
Einzelplan 38	2023	17,000	146,000	163,000		
	2022	17,000	145,000	162,000		
	2021	17,000	129,000	146,000		
Einzelplan 39	2023	161,000	35,833	196,833		
	2022	161,000	35,833	196,833		
	2021	162,000	36,000	198,000		
Einzelplan 40	2023	239,000	159,833	398,833		
	2022	239,000	159,833	398,833		
	2021	234,000	153,000	387,000		
Einzelplan 41	2023	63,000	105,100	168,100		
	2022	63,000	105,100	168,100		
	2021	65,000	89,600	154,600		
Einzelplan 42	2023	34,000	66,333	100,333		
	2022	34,000	66,333	100,333		
	2021	33,000	68,250	101,250		
Einzelplan 43	2023	3,000	21,750	24,750		
	2022	3,000	21,750	24,750		
	2021	3,000	20,750	23,750		
Summe	2023	848,000	1.144,009	1.992,009		
	2022	848,000	1.142,009	1.990,009		
	2021	828,000	1.098,519	1.926,519		

Beantwortung Vw 0008 A der Fraktion der CDU
hier: Frage 8

Welche Personalbedarfe ergeben sich in den Senatsverwaltungen und in den Bezirken bezüglich der Digitalisierung der Fachverfahren?

Die Fachsoftware, die an den Bereich MS IT gebunden ist, ist seit mehreren Jahren in Betrieb. Es sind zwei E11 IT Fachleute und eine E11 Verwaltungsleiterin dafür besetzt worden. Einen Personalmehrbedarf gibt es hier nicht.

Anlage zu Frage 1 Stellenplan

Bezirksverordnetenversammlung

Bezeichnung	Besoldungs-/ Entgelt- gruppe	Zahl der Stellen/Beschäftigungspositionen					
		2022	Vermerke	2023	Vermerke	2021	Vermerke

42201 Bezüge der planmäßigen Beamtinnen und Beamten

Teilplan A

Stadtoberinspektor/in	A10	1,000		1,000		1,000	
Zwischensumme:		1,000		1,000		1,000	
Teilsumme (Teilplan A):		1,000		1,000		1,000	
Summe:		1,000		1,000		1,000	

42801 Entgelte der planmäßigen Tarifbeschäftigten

Teilplan A

Tarifbeschäftigte/r	E8	1,000		1,000		1,000	
Tarifbeschäftigte/r	E6	1,000		1,000		1,000	
Zwischensumme:		2,000		2,000		2,000	
Teilsumme (Teilplan A):		2,000		2,000		2,000	
Summe:		2,000		2,000		2,000	

Bezirksbürgermeisterin/Bezirksbürgermeister

Bezeichnung	Besoldungs-/	Zahl der Stellen/Beschäftigungspositionen					
	Entgelt- gruppe	2022	Vermerke	2023	Vermerke	2021	Vermerke
42201 Bezüge der planmäßigen Beamtinnen und Beamten							
Teilplan A							
Bezirksbürgermeister/in	B6	1,000		1,000		1,000	
Bezirksstadträtin/-rat	B4	0,000		0,000		1,000	1,000 (0219)
Obermagistratsrätin/-rat	A14	0,000		0,000		1,000	
Sozialrätin/-rat	A13	0,000		0,000		1,000	
Oberamtsrätin/-rat	A13S	1,000		1,000		1,000	
Amtsärztin/-rat	A12	0,900		0,900		3,000	
Stadtamtfrau/-mann	A11	1,000		1,000		1,000	
Zwischensumme:		3,900		3,900		9,000	
Verfahrensabhängige Informations- und Kommunikationstechnik (IKT)							
Amtsärztin/-rat	A12	0,100		0,100		0,000	
Zwischensumme:		0,100		0,100		0,000	
Aus den Richtlinien der Regierungspolitik umzusetzende bzw. zusätzliche Aufgaben							
Magistratsrätin/-rat	A13	0,000		0,000		1,000	
Stadtamtfrau/-mann	A11	0,000		0,000		1,000	
Zwischensumme:		0,000		0,000		2,000	
Rechtsamt							
Leitende(r) Magistratsdirektor/in	A16	0,000		0,000		1,000	
Magistratsdirektor/in	A15	0,000		0,000		1,000	
Obermagistratsrätin/-rat	A14	0,000		0,000		2,000	
Oberamtsrätin/-rat	A13S	0,000		0,000		2,000	
Amtsärztin/-rat	A12	0,000		0,000		1,000	
Stadtamtfrau/-mann	A11	0,000		0,000		1,000	
Zwischensumme:		0,000		0,000		8,000	
Steuerungsdienst							
Leitende(r) Magistratsdirektor/in	B2	0,000		0,000		1,000	1,000 (0217)
Magistratsdirektor/in	A15	0,000		0,000		1,000	
Obermagistratsrätin/-rat	A14	0,000		0,000		1,000	
Magistratsrätin/-rat	A13	0,000		0,000		1,000	
Amtsärztin/-rat	A12	0,000		0,000		1,000	
Stadtamtfrau/-mann	A11	0,000		0,000		1,000	
Zwischensumme:		0,000		0,000		6,000	
Teilsumme (Teilplan A):		4,000		4,000		25,000	
Summe:		4,000		4,000		25,000	

Stellenvermerke

0217 Stelle darf bis zum Vorliegen der dienstrechtlichen Voraussetzungen nur bis zur BesGr. A 16 in Anspruch genommen werden.

Bezirksbürgermeisterin/Bezirksbürgermeister

Bezeichnung	Besoldungs-/ Entgelt- gruppe	Zahl der Stellen/Beschäftigungspositionen					
		2022	Vermerke	2023	Vermerke	2021	Vermerke

noch Titel 42201

0219 Die Stelle ist gesperrt bis zur etwaigen Beschlussfassung des Parlaments und der Schaffung der rechtlichen Voraussetzung für eine Besetzung der Stelle.

42801 Entgelte der planmäßigen Tarifbeschäftigten

Teilplan A

Tarifbeschäftigte/r (abgeschlossene wissenschaftliche Hochschulbildung)	E14	1,000		1,000		0,000	
Tarifbeschäftigte/r	E12	0,000		0,000		2,000	1,000 (2128)
Tarifbeschäftigte/r	E11	3,500		3,500		2,000	
Tarifbeschäftigte/r	E10	1,000		1,000		2,000	
Tarifbeschäftigte/r	E9	0,000		0,000		6,000	
Tarifbeschäftigte/r	E9B	4,000		4,000		0,000	
Tarifbeschäftigte/r	E9A	0,900		0,900		0,000	
Tarifbeschäftigte/r	E8	1,000		1,000		1,000	
Tarifbeschäftigte/r	E6	0,000		0,000		2,000	
Hausmeister/in	E5	0,000		0,000		1,000	
Fahrer/in	E4	1,000		1,000		1,000	
Reiniger/in	E2	0,000		0,000		1,000	
Zwischensumme:		12,400		12,400		18,000	

Verfahrensabhängige Informations- und Kommunikationstechnik (IKT)

Tarifbeschäftigte/r	E9A	0,100		0,100		0,000	
Zwischensumme:		0,100		0,100		0,000	

Aus den Richtlinien der Regierungspolitik umzusetzende bzw. zusätzliche Aufgaben

Tarifbeschäftigte/r (abgeschlossene wissenschaftliche Hochschulbildung)	E13	0,000		0,000		0,500	
Tarifbeschäftigte/r	E11	0,000		0,000		2,000	
Technische/r Tarifbeschäftigte/r	E11	0,000		0,000		1,000	
Tarifbeschäftigte/r	E9	0,000		0,000		1,000	
Zwischensumme:		0,000		0,000		4,500	

Rechtsamt

Tarifbeschäftigte/r	E8	0,000		0,000		1,000	
Zwischensumme:		0,000		0,000		1,000	

Steuerungsdiens

Tarifbeschäftigte/r	E12	0,000		0,000		1,000	
Tarifbeschäftigte/r	E8	0,000		0,000		1,000	
Zwischensumme:		0,000		0,000		2,000	

Bezirksbürgermeisterin/Bezirksbürgermeister

Bezeichnung	Besoldungs-/ Entgelt- gruppe	Zahl der Stellen/Beschäftigungspositionen					
		2022	Vermerke	2023	Vermerke	2021	Vermerke
noch Titel 42801, Teilplan A							
Teilsumme (Teilplan A):		12,500		12,500		25,500	
Summe:		12,500		12,500		25,500	

Stellenvermerke

2128 Stelleninhaber/in ist gemäß § 29a TVÜ-Länder höher eingruppiert.

42811 Entgelte der nichtplanmäßigen Tarifbeschäftigten**Teilplan A**

Tarifbeschäftigte/r	E11	0,000		0,000		1,000	
Zwischensumme:		0,000		0,000		1,000	
Teilsumme (Teilplan A):		0,000		0,000		1,000	
Summe:		0,000		0,000		1,000	

Steuerungsdienst

Bezeichnung	Besoldungs-/ Entgelt- gruppe	Zahl der Stellen/Beschäftigungspositionen					
		2022	Vermerke	2023	Vermerke	2021	Vermerke

42201 Bezüge der planmäßigen Beamtinnen und Beamten

Teilplan A

Leitende(r) Magistratsdirektor/in	B2	1,000		1,000		0,000	
Obermagistratsrätin/-rat	A14	2,000		2,000		0,000	
Magistratsrätin/-rat	A13	3,000		3,000		0,000	
Amtsärztin/-rat	A12	1,000		1,000		0,000	
Stadtamtfrau/-mann	A11	2,000		2,000		0,000	
Zwischensumme:		9,000		9,000		0,000	
Teilsumme (Teilplan A):		9,000		9,000		0,000	
Summe:		9,000		9,000		0,000	

42801 Entgelte der planmäßigen Tarifbeschäftigten

Teilplan A

Tarifbeschäftigte/r	E12	1,000		1,000		0,000	
Tarifbeschäftigte/r	E8	1,000		1,000		0,000	
Zwischensumme:		2,000		2,000		0,000	
Teilsumme (Teilplan A):		2,000		2,000		0,000	
Summe:		2,000		2,000		0,000	

Beschäftigtenvertretungen

Bezeichnung	Besoldungs-/ Entgelt- gruppe	Zahl der Stellen/Beschäftigungspositionen					
		2022	Vermerke	2023	Vermerke	2021	Vermerke

42201 Bezüge der planmäßigen Beamtinnen und Beamten

Teilplan A

Stadtamtfrau/-mann	A11	0,000		0,000		1,000	
Amtsinspektor/in	A9S	1,000		1,000		1,000	
Zwischensumme:		1,000		1,000		2,000	

Geschäftsstelle der Beschäftigtenvertretung

Stadtoberinspektor/in	A10	1,000		1,000		1,000	
Stadtobersekretär/in	A7	1,000		1,000		1,000	
Zwischensumme:		2,000		2,000		2,000	

Teilsomme (Teilplan A):		3,000		3,000		4,000	
-------------------------	--	-------	--	-------	--	-------	--

Summe:		3,000		3,000		4,000	
--------	--	-------	--	-------	--	-------	--

42801 Entgelte der planmäßigen Tarifbeschäftigten

Teilplan A

Erzieher/in	E9	0,000		0,000		1,000	
Sozialarbeiter/in / Sozialpädagogin/-pädagoge	E9	0,000		0,000		2,000	
Tarifbeschäftigte/r	E9B	1,000		1,000		0,000	
Tarifbeschäftigte/r	E9A	1,000		1,000		0,000	
Tarifbeschäftigte/r (allgemeiner Ordnungsdienst)	E9A	1,000		1,000		0,000	
Sozialarbeiter/in / Sozialpädagogin/-pädagoge	S12	1,000		1,000		0,000	
Erzieher/in	S8B	1,000		1,000		0,000	
Zwischensumme:		5,000		5,000		3,000	

Geschäftsstelle der Beschäftigtenvertretung

Tarifbeschäftigte/r	E8	0,910		0,910		0,000	
Tarifbeschäftigte/r	E6	1,000		1,000		1,000	
Zwischensumme:		1,910		1,910		1,000	

Teilsomme (Teilplan A):		6,910		6,910		4,000	
-------------------------	--	-------	--	-------	--	-------	--

Summe:		6,910		6,910		4,000	
--------	--	-------	--	-------	--	-------	--

Rechtsamt

Bezeichnung	Besoldungs-/ Entgelt- gruppe	Zahl der Stellen/Beschäftigungspositionen					
		2022	Vermerke	2023	Vermerke	2021	Vermerke

42201 Bezüge der planmäßigen Beamtinnen und Beamten

Teilplan A

Leitende(r) Magistratsdirektor/in	A16	1,000		1,000		0,000	
Magistratsdirektor/in	A15	1,000		1,000		0,000	
Obermagistratsrätin/-rat	A14	2,000		2,000		0,000	
Oberamtsrätin/-rat	A13S	2,000		2,000		0,000	
Amtsärztin/-rat	A12	1,000		1,000		0,000	
Stadtamtfrau/-mann	A11	1,000		1,000		0,000	

Zwischensumme:		8,000		8,000		0,000	
----------------	--	-------	--	-------	--	-------	--

Teilsumme (Teilplan A):		8,000		8,000		0,000	
-------------------------	--	-------	--	-------	--	-------	--

Summe:		8,000		8,000		0,000	
--------	--	-------	--	-------	--	-------	--

42801 Entgelte der planmäßigen Tarifbeschäftigten

Teilplan A

Tariffbeschäftigte/r (abgeschlossene wissenschaftliche Hochschulbildung)	E13	0,500		0,500		0,000	
Tariffbeschäftigte/r	E11	1,000		1,000		0,000	
Tariffbeschäftigte/r	E8	1,000		1,000		0,000	

Zwischensumme:		2,500		2,500		0,000	
----------------	--	-------	--	-------	--	-------	--

Teilsumme (Teilplan A):		2,500		2,500		0,000	
-------------------------	--	-------	--	-------	--	-------	--

Summe:		2,500		2,500		0,000	
--------	--	-------	--	-------	--	-------	--

Serviceeinheit Personal

Bezeichnung	Besoldungs-/ Entgelt- gruppe	Zahl der Stellen/Beschäftigungspositionen					
		2022	Vermerke	2023	Vermerke	2021	Vermerke

42201 Bezüge der planmäßigen Beamtinnen und Beamten

Teilplan A

Magistratsdirektor/in	A15	2,000		2,000		1,000	
Obermagistratsrätin/-rat	A14	1,000		1,000		1,000	
Oberamtsrätin/-rat	A13S	2,000		2,000		2,000	
Amtsärztin/-rat	A12	2,000		2,000		2,000	
Stadtamtfrau/-mann	A11	10,700		10,700		4,000	
Stadtoberinspektor/in	A10	17,800		17,800		14,000	
Amtsinspektor/in mit Amtszulage	A9Z	0,700	0,700 (0325)	0,700	0,700 (0325)	3,000	3,000 (0325)
Amtsinspektor/in	A9S	1,000		1,000		1,000	
Zwischensumme:		37,200		37,200		28,000	

Verfahrensabhängige Informations- und Kommunikationstechnik (IKT)

Stadtamtfrau/-mann	A11	0,300		0,300		0,000	
Stadtoberinspektor/in	A10	0,200		0,200		0,000	
Amtsinspektor/in mit Amtszulage	A9Z	0,300	0,300 (0325)	0,300	0,300 (0325)	0,000	
Zwischensumme:		0,800		0,800		0,000	

Personalreserve zur Entlastung von Ausbildungspersonal (Ausbildungsplatzoffensive)

Stadtoberinspektor/in	A10	1,000	1,000 (0132)	1,000	1,000 (0132)	1,000	1,000 (0132)
Zwischensumme:		1,000		1,000		1,000	
Teilsumme (Teilplan A):		39,000		39,000		29,000	
Summe:		39,000		39,000		29,000	

Stellenvermerke

0132 Stelle darf nur mit Zustimmung der Senatsverwaltung für Finanzen zur Entlastung von Ausbildungspersonal besetzt werden (Sperrvermerk).

0325 Amtszulage nach Fußnote 3 zur BesGr. A 9 BBesO i.d. Überleitungsfassung Berlin

42221 Bezüge der Anwärtinnen und Anwärter

Teilplan A

Lebensmittelkontroll- sekretäranwärter/in	V06	2,000		2,000		2,000	
Stadtsekretäranwärter/in	V06	10,000		13,000		10,000	
Zwischensumme:		12,000		15,000		12,000	
Teilsumme (Teilplan A):		12,000		15,000		12,000	
Summe:		12,000		15,000		12,000	

Serviceeinheit Personal

Bezeichnung	Besoldungs-/ Entgelt- gruppe	Zahl der Stellen/Beschäftigungspositionen					
		2022	Vermerke	2023	Vermerke	2021	Vermerke

42801 Entgelte der planmäßigen Tarifbeschäftigten

Teilplan A

Tarifbeschäftigte/r	E13	1,000		1,000		0,000	
Tarifbeschäftigte/r	E11	3,000		3,000		1,000	
Tarifbeschäftigte/r	E10	0,000		0,000		1,000	
Tarifbeschäftigte/r	E9	0,000		0,000		3,000	
Tarifbeschäftigte/r	E9B	2,750		2,750		0,000	
Tarifbeschäftigte/r	E9A	1,000		1,000		0,000	
Zwischensumme:		7,750		7,750		5,000	

Nachwuchskräfte für Aufgabengebiete des Tarifbereichs

Tarifbeschäftigte/r	E5-E9	0,000		0,000		25,000	
Tarifbeschäftigte/r	E5-E9A	25,000		25,000		0,000	
Zwischensumme:		25,000		25,000		25,000	

Verfahrensabhängige Informations- und Kommunikationstechnik (IKT)

Tarifbeschäftigte/r	E9B	0,250		0,250		0,000	
Zwischensumme:		0,250		0,250		0,000	

Aus den Richtlinien der Regierungspolitik umzusetzende bzw. zusätzliche Aufgaben

Tarifbeschäftigte/r	E6	0,000		0,000		1,000	
Zwischensumme:		0,000		0,000		1,000	

Personalreserve zur Entlastung von Ausbildungspersonal (Ausbildungsplatzoffensive)

Technische/r Tarifbeschäftigte/r	E11	3,000	3,000 (0132)	3,000	3,000 (0132)	3,000	3,000 (0132)
Sozialarbeiter/in / Sozialpädagogin/-pädagoge	E9	0,000		0,000		1,000	1,000 (0132)
Sozialarbeiter/in / Sozialpädagogin/-pädagoge	S14	1,000	1,000 (0132)	1,000	1,000 (0132)	0,000	
Zwischensumme:		4,000		4,000		4,000	
Teilsomme (Teilplan A):		37,000		37,000		35,000	
Summe:		37,000		37,000		35,000	

Stellenvermerke

0132 Stelle darf nur mit Zustimmung der Senatsverwaltung für Finanzen zur Entlastung von Ausbildungspersonal besetzt werden (Sperrvermerk).

42821 Ausbildungsentgelte (Tarifbeschäftigte)

Teilplan A

Azubi Bauingenieurwesen	AUSBEG-1- AUSBEG-3	0,000		0,000		9,000	
-------------------------	-----------------------	-------	--	-------	--	-------	--

Serviceeinheit Personal

Bezeichnung	Besoldungs-/ Entgelt- gruppe	Zahl der Stellen/Beschäftigungspositionen					
		2022	Vermerke	2023	Vermerke	2021	Vermerke
noch Titel 42821, Teilplan A							
Azubi Landschaftsbau und Grünflächenmanagement	AUSBEG-1- AUSBEG-3	0,000		0,000		3,000	
Azubi Öffentliche Verwaltung	AUSBEG-1- AUSBEG-3	0,000		0,000		4,000	
Azubi Soziale Arbeit B. A.	AUSBEG-1- AUSBEG-3	0,000		0,000		4,000	
Azubi Technisches Facility Management	AUSBEG-1- AUSBEG-3	0,000		0,000		2,000	
Azubi Verwaltungsfach-angestellte/r	AUSBEG-1- AUSBEG-3	60,000		58,000		65,000	
Azubi Wirtschaftsinformatik	AUSBEG-1- AUSBEG-3	0,000		0,000		4,000	
Azubi Bauingenieurwesen	STUDENT	6,000		6,000		0,000	
Azubi Landschaftsbau und Grünflächenmanagement	STUDENT	3,000		3,000		0,000	
Azubi Öffentliche Verwaltung	STUDENT	7,000		10,000		0,000	
Azubi Soziale Arbeit B. A.	STUDENT	7,000		7,000		0,000	
Azubi Technisches Facility Management	STUDENT	1,000		1,000		0,000	
Zwischensumme:		84,000		85,000		91,000	
Teilsumme (Teilplan A):		84,000		85,000		91,000	
Summe:		84,000		85,000		91,000	

Serviceeinheit Finanzen

Bezeichnung	Besoldungs-/ Entgelt- gruppe	Zahl der Stellen/Beschäftigungspositionen					
		2022	Vermerke	2023	Vermerke	2021	Vermerke

42201 Bezüge der planmäßigen Beamtinnen und Beamten

Teilplan A

Obermagistratsrätin/-rat	A14	3,000		3,000		3,000	
Oberamtsrätin/-rat	A13S	1,000		1,000		0,000	
Amtsärztin/-rat	A12	2,500		2,500		3,000	
Stadtamtfrau/-mann	A11	6,000		6,000		10,000	
Amtsinspektor/in mit Amtszulage	A9Z	2,000	2,000 (0325)	2,000	2,000 (0325)	3,000	3,000 (0325)
Amtsinspektor/in	A9S	4,000		4,000		4,000	
Zwischensumme:		18,500		18,500		23,000	

Verfahrensabhängige Informations- und Kommunikationstechnik (IKT)

Amtsärztin/-rat	A12	0,500		0,500		0,000	
Stadtamtfrau/-mann	A11	1,000		1,000		0,000	
Zwischensumme:		1,500		1,500		0,000	
Teilsomme (Teilplan A):		20,000		20,000		23,000	
Summe:		20,000		20,000		23,000	

Stellenvermerke

0325 Amtszulage nach Fußnote 3 zur BesGr. A 9 BBesO i.d. Überleitungsfassung Berlin

42801 Entgelte der planmäßigen Tarifbeschäftigten

Teilplan A

Tarifbeschäftigte/r (abgeschlossene wissenschaftliche Hochschulbildung)	E15	1,000		1,000		1,000	
Tarifbeschäftigte/r	E11	2,000		2,000		2,000	
Tarifbeschäftigte/r	E10	0,000		0,000		1,000	
Tarifbeschäftigte/r	E8	2,700		2,700		3,000	
Zwischensumme:		5,700		5,700		7,000	

Verfahrensabhängige Informations- und Kommunikationstechnik (IKT)

Tarifbeschäftigte/r	E8	0,300		0,300		0,000	
Zwischensumme:		0,300		0,300		0,000	

Aus den Richtlinien der Regierungspolitik umzusetzende bzw. zusätzliche Aufgaben

Tarifbeschäftigte/r	E11	0,000		0,000		1,000	
Zwischensumme:		0,000		0,000		1,000	
Teilsomme (Teilplan A):		6,000		6,000		8,000	
Summe:		6,000		6,000		8,000	

Serviceeinheit Facility Management

Bezeichnung	Besoldungs-/ Entgelt- gruppe	Zahl der Stellen/Beschäftigungspositionen					
		2022	Vermerke	2023	Vermerke	2021	Vermerke

42201 Bezüge der planmäßigen Beamtinnen und Beamten

Teilplan A

Leitende(r) Baudirektor/in	A16	1,000		1,000		1,000	
Leitende(r) Magistratsdirektor/in	A16	1,000		1,000		1,000	
Oberbaurätin/-rat	A14	1,000		1,000		1,000	
Baurätin/-rat	A13	2,000		2,000		2,000	
Bauoberamtsrätin/-rat	A13S	1,000		1,000		1,000	
Oberamtsrätin/-rat	A13S	1,000		1,000		1,000	
Amtsärztin/-rat	A12	4,000		4,000		3,000	
Bauamtsrätin/-rat	A12	4,000		4,000		4,000	
Bauamtfrau/-mann	A11	1,000		1,000		1,500	
Stadtamtfrau/-mann	A11	2,000		2,000		2,000	
Stadtoberinspektor/in	A10	11,750		11,750		9,000	
Stadttinspektor/in	A9	1,000		1,000		1,000	
Amtsinspektor/in	A9S	1,000		1,000		1,000	
Stadthauptsekretär/in	A8	1,000		1,000		1,000	
Zwischensumme:		32,750		32,750		29,500	

Verfahrensabhängige Informations- und Kommunikationstechnik (IKT)

Bauamtfrau/-mann	A11	1,000		1,000		0,000	
Stadtamtfrau/-mann	A11	1,750		1,750		2,000	
Stadtoberinspektor/in	A10	0,250		0,250		0,000	
Zwischensumme:		3,000		3,000		2,000	

Verfahrensunabhängige Informations- und Kommunikationstechnik (IKT)

Bauamtfrau/-mann	A11	0,000		0,000		0,500	
Stadtamtfrau/-mann	A11	0,250		0,250		0,000	
Zwischensumme:		0,250		0,250		0,500	

Aus den Richtlinien der Regierungspolitik umzusetzende bzw. zusätzliche Aufgaben

Amtsärztin/-rat	A12	0,000		0,000		1,000	
Stadtoberinspektor/in	A10	0,000		0,000		3,000	
Zwischensumme:		0,000		0,000		4,000	
Teilsomme (Teilplan A):		36,000		36,000		36,000	
Summe:		36,000		36,000		36,000	

42801 Entgelte der planmäßigen Tarifbeschäftigten

Teilplan A

Tarifbeschäftigte/r (abgeschlossene wissenschaftliche Hochschulbildung)	E13	1,000		1,000		1,000	
Tarifbeschäftigte/r	E12	2,000		2,000		2,000	

Serviceeinheit Facility Management

Bezeichnung	Besoldungs-/ Entgelt- gruppe	Zahl der Stellen/Beschäftigungspositionen					
		2022	Vermerke	2023	Vermerke	2021	Vermerke
noch Titel 42801, Teilplan A							
Technische/r Tarifbeschäftigte/r	E12	3,000		3,000		3,000	
Tarifbeschäftigte/r	E11	4,000		4,000		2,000	
Technische/r Tarifbeschäftigte/r	E11	41,500		41,500		29,500	
Tarifbeschäftigte/r	E10	0,900		0,900		0,000	
Staatlich geprüfte/r Techniker/in	E9	0,000		0,000		2,000	
Tarifbeschäftigte/r	E9	0,000		0,000		7,750	
Tarifbeschäftigte/r	E9B	2,000		2,000		0,000	
Staatlich geprüfte/r Techniker/in	E9A	2,000		2,000		0,000	
Tarifbeschäftigte/r	E9A	6,750		6,750		0,000	
Tarifbeschäftigte/r	E8	8,000		8,000		6,000	
Tarifbeschäftigte/r	E6	3,000		3,000		2,000	
Tarifbeschäftigte/r	E6	1,000		1,000		1,000	
(Metallhandwerker/in)							
Fahrer/in	E5	1,000		1,000		1,000	
Hausmeister/in	E5	1,000		1,000		0,000	
Tarifbeschäftigte/r	E5	2,000		2,000		3,000	
Tarifbeschäftigte/r	E4	0,000		0,000		2,000	
Tarifbeschäftigte/r	E3	7,000		7,000		0,000	
Tarifbeschäftigte/r (Transport)	E2-E3	4,000		4,000		4,000	
Reiniger/in	E2	1,000		1,000		0,000	
Tarifbeschäftigte/r (Botin/Bote)	E2	0,000		0,000		6,000	
Zwischensumme:		91,150		91,150		72,250	
Verfahrensabhängige Informations- und Kommunikationstechnik (IKT)							
Tarifbeschäftigte/r in der Informations- und Kommunikationstechnik	E12	0,750		0,750		1,000	
Tarifbeschäftigte/r in der Informations- und Kommunikationstechnik	E11	2,450		2,450		3,000	
Tarifbeschäftigte/r	E10	0,100		0,100		0,000	
Tarifbeschäftigte/r	E9A	1,800		1,800		0,000	
Zwischensumme:		5,100		5,100		4,000	
Verfahrensunabhängige Informations- und Kommunikationstechnik (IKT)							
Tarifbeschäftigte/r in der Informations- und Kommunikationstechnik	E12	0,250		0,250		0,000	
Tarifbeschäftigte/r in der Informations- und Kommunikationstechnik	E11	2,550		2,550		3,000	
Tarifbeschäftigte/r	E9A	0,200		0,200		0,000	
Tarifbeschäftigte/r	E8	1,000		1,000		1,000	
Zwischensumme:		4,000		4,000		4,000	

Aus den Richtlinien der Regierungspolitik umzusetzende bzw. zusätzliche Aufgaben

Serviceeinheit Facility Management

Bezeichnung	Besoldungs-/ Entgelt- gruppe	Zahl der Stellen/Beschäftigungspositionen					
		2022	Vermerke	2023	Vermerke	2021	Vermerke
noch Titel 42801, Teilplan A, Aus den Richtlinien der Regierungspolitik umzusetzende bzw. zusätzliche Aufgaben							
Technische/r Tarifbeschäftigte/r	E11	0,000		0,000		12,000	
Tarifbeschäftigte/r	E9	0,000		0,000		3,000	
Tarifbeschäftigte/r	E8	0,000		0,000		1,000	
Tarifbeschäftigte/r	E6	0,000		0,000		1,000	
Zwischensumme:		0,000		0,000		17,000	
Teilsumme (Teilplan A):		100,250		100,250		97,250	
Summe:		100,250		100,250		97,250	

Sozialraumorientierte Planungskoordination (SPK)

Bezeichnung	Besoldungs-/ Entgelt- gruppe	Zahl der Stellen/Beschäftigungspositionen					
		2022	Vermerke	2023	Vermerke	2021	Vermerke

42201 Bezüge der planmäßigen Beamtinnen und Beamten

Teilplan A

Obermagistratsrätin/-rat	A14	1,000		1,000		0,000	
Sozialrätin/-rat	A13	1,000		1,000		0,000	
Amtsärztin/-rat	A12	2,000		2,000		0,000	
Zwischensumme:		4,000		4,000		0,000	
Teilsumme (Teilplan A):		4,000		4,000		0,000	
Summe:		4,000		4,000		0,000	

42801 Entgelte der planmäßigen Tarifbeschäftigten

Teilplan A

Tarifbeschäftigte/r (abgeschlossene wissenschaftliche Hochschulbildung)	E13	1,000		1,000		0,000	
Tarifbeschäftigte/r	E11	4,000		4,000		0,000	
Tarifbeschäftigte/r	E9B	3,000		3,000		0,000	
Tarifbeschäftigte/r	E6	1,000		1,000		0,000	
Zwischensumme:		9,000		9,000		0,000	
Teilsumme (Teilplan A):		9,000		9,000		0,000	
Summe:		9,000		9,000		0,000	

Wirtschaftsförderung

Bezeichnung	Besoldungs-/ Entgelt- gruppe	Zahl der Stellen/Beschäftigungspositionen					
		2022	Vermerke	2023	Vermerke	2021	Vermerke

42201 Bezüge der planmäßigen Beamtinnen und Beamten

Teilplan A

Oberamtsrätin/-rat	A13S	1,000		1,000		1,000	
Amtsärztin/-rat	A12	1,000		1,000		0,000	
Stadtamtfrau/-mann	A11	0,000		0,000		1,000	
Stadtoberinspektor/in	A10	0,000		0,000		1,000	
Zwischensumme:		2,000		2,000		3,000	
Teilsumme (Teilplan A):		2,000		2,000		3,000	
Summe:		2,000		2,000		3,000	

42801 Entgelte der planmäßigen Tarifbeschäftigten

Teilplan A

Tarifbeschäftigte/r	E11	1,000		1,000		1,000	
Tarifbeschäftigte/r	E10	1,000		1,000		0,000	
Zwischensumme:		2,000		2,000		1,000	
Teilsumme (Teilplan A):		2,000		2,000		1,000	
Summe:		2,000		2,000		1,000	

Geschäftsbereich Bezirksbürgermeisterin/Bezirksbürgermeister

Bezeichnung	Besoldungs-/ Entgelt- gruppe	Zahl der Stellen/Beschäftigungspositionen					
		2022	Vermerke	2023	Vermerke	2021	Vermerke

42201 Bezüge der planmäßigen Beamtinnen und Beamten**Teilplan A**

Stadthauptsekretär/in	A8	1,000		1,000		1,000	
Zwischensumme:		1,000		1,000		1,000	
Teilsomme (Teilplan A):		1,000		1,000		1,000	
Summe:		1,000		1,000		1,000	

42801 Entgelte der planmäßigen Tarifbeschäftigten**Teilplan A**

Tarifbeschäftigte/r	E11	1,000		1,000		2,000	
Tarifbeschäftigte/r	E10	2,000		2,000		2,000	
Tarifbeschäftigte/r	E9A	1,000		1,000		0,000	
Tarifbeschäftigte/r	E6	2,000		2,000		2,000	
Zwischensumme:		6,000		6,000		6,000	

Aus den Richtlinien der Regierungspolitik umzusetzende bzw. zusätzliche Aufgaben

Tarifbeschäftigte/r	E9	0,000		0,000		1,000	
Zwischensumme:		0,000		0,000		1,000	
Teilsomme (Teilplan A):		6,000		6,000		7,000	
Summe:		6,000		6,000		7,000	

Geschäftsbereich Schul- und Sportamt

Bezeichnung	Besoldungs-/ Entgelt- gruppe	Zahl der Stellen/Beschäftigungspositionen					
		2022	Vermerke	2023	Vermerke	2021	Vermerke

42201 Bezüge der planmäßigen Beamtinnen und Beamten

Teilplan A

Bezirksstadträtin/-rat (stellvertretende/r Bezirksbürgermeister/in)	B5	0,000		0,000		1,000	
Bezirksstadträtin/-rat	B4	1,000		1,000		0,000	
Magistratsrätin/-rat	A13	0,000		0,000		1,000	
Oberamtsrätin/-rat	A13S	1,000		1,000		3,000	
Sozialoberamtsrätin/-rat	A13S	0,000		0,000		1,000	
Amtsärztin/-rat	A12	1,000		1,000		4,000	
Sozialamtfrau/-mann	A11	0,000		0,000		1,000	
Stadtamtfrau/-mann	A11	1,000		1,000		5,000	
Stadtoberinspektor/in	A10	0,000		0,000		3,000	
Amtsinspektor/in mit Amtszulage	A9Z	0,000		0,000		1,000	
Amtsinspektor/in	A9S	0,000		0,000		1,000	
Stadtobersekretär/in	A7	0,000		0,000		4,000	
Zwischensumme:		4,000		4,000		25,000	

Aus den Richtlinien der Regierungspolitik umzusetzende bzw. zusätzliche Aufgaben

Stadtoberinspektor/in	A10	0,000		0,000		1,000	
Stadthauptsekretär/in	A8	0,000		0,000		1,000	
Zwischensumme:		0,000		0,000		2,000	
Teilsomme (Teilplan A):		4,000		4,000		27,000	
Summe:		4,000		4,000		27,000	

42801 Entgelte der planmäßigen Tarifbeschäftigten

Teilplan A

Tarifbeschäftigte/r (abgeschlossene wissenschaftliche Hochschulbildung)	E13	0,000		0,000		2,000	
Tarifbeschäftigte/r	E11	3,000		3,000		0,000	
Tarifbeschäftigte/r	E10	2,000		2,000		0,000	
Tarifbeschäftigte/r	E9	0,000		0,000		5,000	
Tarifbeschäftigte/r	E9B	4,000		4,000		0,000	
Tarifbeschäftigte/r	E9A	1,000		1,000		0,000	
Tarifbeschäftigte/r	E8	2,000		2,000		0,000	
Tarifbeschäftigte/r	E6	0,000		0,000		2,000	
Tarifbeschäftigte/r	E5	0,000		0,000		1,000	
Zwischensumme:		12,000		12,000		10,000	

Aus den Richtlinien der Regierungspolitik umzusetzende bzw. zusätzliche Aufgaben

Geschäftsbereich Schul- und Sportamt

Bezeichnung	Besoldungs-/ Entgelt- gruppe	Zahl der Stellen/Beschäftigungspositionen					
		2022	Vermerke	2023	Vermerke	2021	Vermerke

noch Titel 42801, Teilplan A, Aus den Richtlinien der Regierungspolitik umzusetzende bzw. zusätzliche Aufgaben

Tarifbeschäftigte/r (abgeschlossene wissenschaftliche Hochschulbildung)	E13	0,000		0,000		1,000	
--	-----	-------	--	-------	--	-------	--

Zwischensumme:		0,000		0,000		1,000	
----------------	--	-------	--	-------	--	-------	--

Teilsumme (Teilplan A):		12,000		12,000		11,000	
-------------------------	--	--------	--	--------	--	--------	--

Summe:		12,000		12,000		11,000	
--------	--	--------	--	--------	--	--------	--

Geschäftsbereich Ordnungsamt

Bezeichnung	Besoldungs-/ Entgelt- gruppe	Zahl der Stellen/Beschäftigungspositionen					
		2022	Vermerke	2023	Vermerke	2021	Vermerke

42201 Bezüge der planmäßigen Beamtinnen und Beamten

Teilplan A

Bezirksstadträtin/-rat	B4	1,000		1,000		1,000	
Stadtamtfrau/-mann	A11	1,000		1,000		1,000	
Zwischensumme:		2,000		2,000		2,000	
Teilsomme (Teilplan A):		2,000		2,000		2,000	
Summe:		2,000		2,000		2,000	

42801 Entgelte der planmäßigen Tarifbeschäftigten

Teilplan A

Tarifbeschäftigte/r	E9B	1,000		1,000		0,000	
Tarifbeschäftigte/r	E9A	1,000		1,000		0,000	
Zwischensumme:		2,000		2,000		0,000	
Teilsomme (Teilplan A):		2,000		2,000		0,000	
Summe:		2,000		2,000		0,000	

Geschäftsbereich Stadtentwicklungsamt

Bezeichnung	Besoldungs-/ Entgelt- gruppe	Zahl der Stellen/Beschäftigungspositionen					
		2022	Vermerke	2023	Vermerke	2021	Vermerke

42201 Bezüge der planmäßigen Beamtinnen und Beamten

Teilplan A

Bezirksstadträtin/-rat (stellvertretende/r Bezirksbürgermeister/in)	B5	1,000		1,000		0,000	
Bezirksstadträtin/-rat	B4	0,000		0,000		1,000	
Oberamtsrätin/-rat	A13S	1,000		1,000		1,000	
Amtsärztin/-rat	A12	1,000		1,000		1,000	
Stadtamtfrau/-mann	A11	1,000		1,000		1,000	
Stadtoberinspektor/in	A10	1,000		1,000		0,000	

Zwischensumme:		5,000		5,000		4,000	
----------------	--	-------	--	-------	--	-------	--

Aus den Richtlinien der Regierungspolitik umzusetzende bzw. zusätzliche Aufgaben

Stadtamtfrau/-mann	A11	0,000		0,000		1,000	
Stadtoberinspektor/in	A10	0,000		0,000		1,000	

Zwischensumme:		0,000		0,000		2,000	
----------------	--	-------	--	-------	--	-------	--

Teilsomme (Teilplan A):		5,000		5,000		6,000	
-------------------------	--	-------	--	-------	--	-------	--

Summe:		5,000		5,000		6,000	
--------	--	-------	--	-------	--	-------	--

42801 Entgelte der planmäßigen Tarifbeschäftigten

Teilplan A

Tarifbeschäftigte/r	E11	1,000		1,000		1,000	
Tarifbeschäftigte/r	E10	1,000		1,000		1,000	
Tarifbeschäftigte/r	E8	1,000		1,000		1,000	
Tarifbeschäftigte/r	E6	0,000		0,000		2,000	

Zwischensumme:		3,000		3,000		5,000	
----------------	--	-------	--	-------	--	-------	--

Teilsomme (Teilplan A):		3,000		3,000		5,000	
-------------------------	--	-------	--	-------	--	-------	--

Summe:		3,000		3,000		5,000	
--------	--	-------	--	-------	--	-------	--

Geschäftsbereich Amt für Soziales

Bezeichnung	Besoldungs-/ Entgelt- gruppe	Zahl der Stellen/Beschäftigungspositionen					
		2022	Vermerke	2023	Vermerke	2021	Vermerke

42201 Bezüge der planmäßigen Beamtinnen und Beamten

Teilplan A

Bezirksstadträtin/-rat	B4	1,000		1,000		1,000	
Amtsärztin/-rat	A12	1,000		1,000		1,000	
Stadtamtfrau/-mann	A11	1,000		1,000		1,000	
Zwischensumme:		3,000		3,000		3,000	
Teilsomme (Teilplan A):		3,000		3,000		3,000	
Summe:		3,000		3,000		3,000	

42801 Entgelte der planmäßigen Tarifbeschäftigten

Teilplan A

Tarifbeschäftigte/r	E11	0,000		0,000		2,000	
Tarifbeschäftigte/r	E10	0,000		0,000		1,000	
Tarifbeschäftigte/r	E9	0,000		0,000		2,000	
Tarifbeschäftigte/r	E9B	1,000		1,000		0,000	
Tarifbeschäftigte/r	E9A	1,000		1,000		0,000	
Tarifbeschäftigte/r	E8	1,000		1,000		2,000	
Tarifbeschäftigte/r	E6	1,000		1,000		0,000	
Zwischensumme:		4,000		4,000		7,000	

Aus den Richtlinien der Regierungspolitik umzusetzende bzw. zusätzliche Aufgaben

Tarifbeschäftigte/r	E10	0,000		0,000		1,000	
Tarifbeschäftigte/r	E9	0,000		0,000		1,000	
Zwischensumme:		0,000		0,000		2,000	
Teilsomme (Teilplan A):		4,000		4,000		9,000	
Summe:		4,000		4,000		9,000	

Geschäftsbereich Jugendamt

Bezeichnung	Besoldungs-/ Entgelt- gruppe	Zahl der Stellen/Beschäftigungspositionen					
		2022	Vermerke	2023	Vermerke	2021	Vermerke

42201 Bezüge der planmäßigen Beamtinnen und Beamten

Teilplan A

Bezirksstadträtin/-rat	B4	1,000		1,000		0,000	
Magistratsrätin/-rat	A13	1,000		1,000		0,000	
Oberamtsrätin/-rat	A13S	3,000		3,000		0,000	
Sozialoberamtsrätin/-rat	A13S	1,000		1,000		0,000	
Amtsärztin/-rat	A12	3,000		3,000		0,000	
Sozialamtfrau/-mann	A11	1,000		1,000		0,000	
Stadtamtfrau/-mann	A11	4,000		4,000		0,000	
Stadtoberinspektor/in	A10	4,000		4,000		0,000	
Amtsinspektor/in mit Amtszulage	A9Z	1,000		1,000		0,000	
Amtsinspektor/in	A9S	1,000		1,000		0,000	
Stadthauptsekretär/in	A8	1,000		1,000		0,000	
Stadtobersekretär/in	A7	3,000		3,000		0,000	

Zwischensumme:		24,000		24,000		0,000	
----------------	--	--------	--	--------	--	-------	--

Teilsumme (Teilplan A):		24,000		24,000		0,000	
-------------------------	--	--------	--	--------	--	-------	--

Summe:		24,000		24,000		0,000	
--------	--	--------	--	--------	--	-------	--

42801 Entgelte der planmäßigen Tarifbeschäftigten

Teilplan A

Tarifbeschäftigte/r (abgeschlossene wissenschaftliche Hochschulbildung)	E13	2,000		2,000		0,000	
Tarifbeschäftigte/r	E11	1,000		1,000		0,000	
Tarifbeschäftigte/r	E10	1,000		1,000		0,000	
Tarifbeschäftigte/r	E9B	2,000		2,000		0,000	
Tarifbeschäftigte/r	E9A	2,000		2,000		0,000	
Tarifbeschäftigte/r	E8	1,000		1,000		0,000	
Tarifbeschäftigte/r	E6	2,000		2,000		0,000	
Tarifbeschäftigte/r	E5	1,000		1,000		0,000	

Zwischensumme:		12,000		12,000		0,000	
----------------	--	--------	--	--------	--	-------	--

Teilsumme (Teilplan A):		12,000		12,000		0,000	
-------------------------	--	--------	--	--------	--	-------	--

Summe:		12,000		12,000		0,000	
--------	--	--------	--	--------	--	-------	--

Geschäftsstelle Schulbauoffensive der Berliner Bezirksämter

Bezeichnung	Besoldungs-/ Entgelt- gruppe	Zahl der Stellen/Beschäftigungspositionen					
		2022	Vermerke	2023	Vermerke	2021	Vermerke

42201 Bezüge der planmäßigen Beamtinnen und Beamten

Teilplan A

Magistratsdirektor/in	A15	1,000		1,000		0,000	
Obermagistratsrätin/-rat	A14	0,000		0,000		1,000	
Magistratsrätin/-rat	A13	1,000		1,000		1,000	
Stadtmf frau/-mann	A11	1,000		1,000		1,000	
Stadtoberinspektor/in	A10	1,000		1,000		1,000	
Zwischensumme:		4,000		4,000		4,000	
Teilsomme (Teilplan A):		4,000		4,000		4,000	
Summe:		4,000		4,000		4,000	

42801 Entgelte der planmäßigen Tarifbeschäftigten

Teilplan A

Tarifbeschäftigte/r	E12	1,000		1,000		1,000	
Tarifbeschäftigte/r	E11	1,000		1,000		1,000	
Tarifbeschäftigte/r	E10	1,000		1,000		0,000	
Tarifbeschäftigte/r	E9	0,000		0,000		4,000	
Tarifbeschäftigte/r	E9B	1,000		1,000		0,000	
Tarifbeschäftigte/r	E9A	1,000		1,000		0,000	
Zwischensumme:		5,000		5,000		6,000	
Teilsomme (Teilplan A):		5,000		5,000		6,000	
Summe:		5,000		5,000		6,000	

Personalüberhang

Bezeichnung	Besoldungs-/ Entgelt- gruppe	Zahl der Stellen/Beschäftigungspositionen					
		2022	Vermerke	2023	Vermerke	2021	Vermerke

42801 Entgelte der planmäßigen Tarifbeschäftigten

Teilplan A

Stellen mit Wegfallvermerk, die auch während der Gültigkeit des Stellenpoolgesetzes dezentral veranschlagt wurden

Gesundheits- und Krankenpfleger/in	E7A	0,000		0,000		0,500	
Gesundheits- und Krankenpfleger/in	KR7	0,500		0,500		0,000	
Zwischensumme:		0,500		0,500		0,500	

Stellen mit Wegfallvermerk, die nach Auflösung des Kapitels 2809 umgesetzt wurden. Externe Finanzierung

Tarifbeschäftigte/r (abgeschlossene wissenschaftliche Hochschulbildung)	E14	0,000		0,000		1,000	
Altenpfleger/in	E7A	0,000		0,000		0,750	
Hausmeister/in	E5	1,000		1,000		1,000	
Altenpfleger/in	KR7	0,750		0,750		0,000	
Zwischensumme:		1,750		1,750		2,750	
Teilsumme (Teilplan A):		2,250		2,250		3,250	
Summe:		2,250		2,250		3,250	

Ordnung im öffentlichen Raum

Bezeichnung	Besoldungs-/ Entgelt- gruppe	Zahl der Stellen/Beschäftigungspositionen					
		2022	Vermerke	2023	Vermerke	2021	Vermerke

42201 Bezüge der planmäßigen Beamtinnen und Beamten

Teilplan A

Magistratsdirektor/in	A15	1,000		1,000		1,000	
Veterinärdirektor/in	A15	1,000		1,000		1,000	
Obermagistratsrätin/-rat	A14	1,000		1,000		0,000	
Oberveterinärärztin/-rat	A14	1,900		1,900		2,000	
Magistratsrätin/-rat	A13	1,000		1,000		1,000	
Veterinärärztin/-rat	A13	1,000		1,000		0,000	
Amtsärztin/-rat	A12	2,900		2,900		3,000	
Stadtamtfrau/-mann	A11	1,000		1,000		1,000	
Stadtoberinspektor/in	A10	7,000		7,000		8,000	
Lebensmittelkontroll- amtsinspektor/in	A9S	0,000		0,000		8,000	
Lebensmittelkontroll- hauptsekretär/in	A8	9,000		9,000		0,000	
Stadthauptsekretär/in	A8	2,000		2,000		2,000	
Stadtobersekretär/in	A7	3,000		3,000		3,000	
Zwischensumme:		31,800		31,800		30,000	

Verfahrensabhängige Informations- und Kommunikationstechnik (IKT)

Oberveterinärärztin/-rat	A14	0,100		0,100		0,000	
Amtsärztin/-rat	A12	0,100		0,100		0,000	
Zwischensumme:		0,200		0,200		0,000	

Aus den Richtlinien der Regierungspolitik umzusetzende bzw. zusätzliche Aufgaben

Veterinärärztin/-rat	A13	0,000		0,000		1,000	
Lebensmittelkontroll- amtsinspektor/in	A9S	0,000		0,000		1,000	
Zwischensumme:		0,000		0,000		2,000	
Teilsumme (Teilplan A):		32,000		32,000		32,000	
Summe:		32,000		32,000		32,000	

42801 Entgelte der planmäßigen Tarifbeschäftigten

Teilplan A

Tarifbeschäftigte/r	E9	0,000		0,000		17,000	
Tarifbeschäftigte/r (allgemeiner Ordnungsdienst)	E9	0,000		0,000		57,000	
Tarifbeschäftigte/r	E9B	4,000		4,000		0,000	
Tarifbeschäftigte/r	E9A	17,900		17,900		0,000	
Tarifbeschäftigte/r (allgemeiner Ordnungsdienst)	E9A	54,000		54,000		0,000	
Tarifbeschäftigte/r	E6	1,900		1,900		1,000	
Tarifbeschäftigte/r	E5	4,000		4,000		4,000	

Ordnung im öffentlichen Raum

Bezeichnung	Besoldungs-/ Entgelt- gruppe	Zahl der Stellen/Beschäftigungspositionen					
		2022	Vermerke	2023	Vermerke	2021	Vermerke
noch Titel 42801, Teilplan A							
Zwischensumme:		81,800		81,800		79,000	
Verfahrensabhängige Informations- und Kommunikationstechnik (IKT)							
Tarifbeschäftigte/r	E9A	0,100		0,100		0,000	
Tarifbeschäftigte/r	E6	0,100		0,100		0,000	
Zwischensumme:		0,200		0,200		0,000	
Aus den Richtlinien der Regierungspolitik umzusetzende bzw. zusätzliche Aufgaben							
Tarifbeschäftigte/r	E9	0,000		0,000		3,000	
Tarifbeschäftigte/r (allgemeiner Ordnungsdienst)	E9	0,000		0,000		2,000	
Zwischensumme:		0,000		0,000		5,000	
Teilsumme (Teilplan A):		82,000		82,000		84,000	
Summe:		82,000		82,000		84,000	

42811 Entgelte der nichtplanmäßigen Tarifbeschäftigten

Teilplan A

Ersatzkräfte für freigestellte Personalratsmitglieder

Tarifbeschäftigte/r	E9B	1,000		1,000		0,000	
Zwischensumme:		1,000		1,000		0,000	

Ersatzkräfte für freigestellte Frauenvertreterin

Tarifbeschäftigte/r	E9	0,000		0,000		1,000	
Tarifbeschäftigte/r	E9A	1,000		1,000		0,000	
Zwischensumme:		1,000		1,000		1,000	
Teilsumme (Teilplan A):		2,000		2,000		1,000	
Summe:		2,000		2,000		1,000	

Bürgerdienste, Bürgerämter und Wahlen

Bezeichnung	Besoldungs-/ Entgelt- gruppe	Zahl der Stellen/Beschäftigungspositionen					
		2022	Vermerke	2023	Vermerke	2021	Vermerke

42201 Bezüge der planmäßigen Beamtinnen und Beamten

Teilplan A

Magistratsdirektor/in	A15	1,000		1,000		1,000	
Obermagistratsrätin/-rat	A14	1,000		1,000		0,000	
Oberamtsrätin/-rat	A13S	1,000		1,000		1,000	
Amtsärztin/-rat	A12	1,000		1,000		2,000	
Stadtamtfrau/-mann	A11	3,000		3,000		2,000	
Stadtoberinspektor/in	A10	4,750		4,750		5,000	
Amtsinspektor/in mit Amtszulage	A9Z	1,000		1,000		1,000	
Amtsinspektor/in	A9S	1,000		1,000		1,000	
Stadthauptsekretär/in	A8	12,000		12,000		12,000	

Zwischensumme: 25,750 25,750 25,000

Verfahrensabhängige Informations- und Kommunikationstechnik (IKT)

Stadtoberinspektor/in	A10	0,250		0,250		0,000	
-----------------------	-----	-------	--	-------	--	-------	--

Zwischensumme: 0,250 0,250 0,000

Teilsumme (Teilplan A): 26,000 26,000 25,000

Summe: 26,000 26,000 25,000

42801 Entgelte der planmäßigen Tarifbeschäftigten

Teilplan A

Tarifbeschäftigte/r	E11	1,900		1,900		1,000	
Tarifbeschäftigte/r	E9	0,000		0,000		2,000	
Tarifbeschäftigte/r	E9B	2,750		2,750		0,000	
Tarifbeschäftigte/r	E8	49,000		50,000		48,000	
Tarifbeschäftigte/r	E6	2,000		2,000		2,000	

Zwischensumme: 55,650 56,650 53,000

Verfahrensabhängige Informations- und Kommunikationstechnik (IKT)

Tarifbeschäftigte/r	E11	0,100		0,100		0,000	
---------------------	-----	-------	--	-------	--	-------	--

Zwischensumme: 0,100 0,100 0,000

Aus den Richtlinien der Regierungspolitik umzusetzende bzw. zusätzliche Aufgaben

Tarifbeschäftigte/r	E9	0,000		0,000		1,000	
---------------------	----	-------	--	-------	--	-------	--

Zwischensumme: 0,000 0,000 1,000

Teilsumme (Teilplan A): 55,750 56,750 54,000

Summe: 55,750 56,750 54,000

Bürgerdienste, Bürgerämter und Wahlen

Bezeichnung	Besoldungs-/ Entgelt- gruppe	Zahl der Stellen/Beschäftigungspositionen					
		2022	Vermerke	2023	Vermerke	2021	Vermerke

42811 Entgelte der nichtplanmäßigen Tarifbeschäftigten

Teilplan A

Beschäftigungspositionen für die Bürgerämter

Tarifbeschäftigte/r	EB	3 , 0 0 0		3 , 0 0 0		0 , 0 0 0	
Zwischensumme:		3 , 0 0 0		3 , 0 0 0		0 , 0 0 0	
Teilsumme (Teilplan A):		3 , 0 0 0		3 , 0 0 0		0 , 0 0 0	
Summe:		3 , 0 0 0		3 , 0 0 0		0 , 0 0 0	

Standesamt und Staatsangehörigkeitsangelegenheiten

Bezeichnung	Besoldungs-/ Entgelt- gruppe	Zahl der Stellen/Beschäftigungspositionen					
		2022	Vermerke	2023	Vermerke	2021	Vermerke

42201 Bezüge der planmäßigen Beamtinnen und Beamten

Teilplan A

Oberamtsrätin/-rat	A13S	0,000		0,000		1,000	
Amtsärztin/-rat	A12	1,000		1,000		1,000	
Stadtamtfrau/-mann	A11	7,000		7,000		6,000	
Stadtoberinspektor/in	A10	19,000		19,000		16,000	
Stadtobersekretär/in	A7	2,000		2,000		1,000	
Zwischensumme:		29,000		29,000		25,000	

Aus den Richtlinien der Regierungspolitik umzusetzende bzw. zusätzliche Aufgaben

Stadtoberinspektor/in	A10	0,000		0,000		2,000	
Zwischensumme:		0,000		0,000		2,000	
Teilsumme (Teilplan A):		29,000		29,000		27,000	
Summe:		29,000		29,000		27,000	

42801 Entgelte der planmäßigen Tarifbeschäftigten

Teilplan A

Tarifbeschäftigte/r	E9	0,000		0,000		2,000	
Tarifbeschäftigte/r	E9B	2,000		2,000		0,000	
Tarifbeschäftigte/r	E6	7,000		7,000		9,000	
Zwischensumme:		9,000		9,000		11,000	
Teilsumme (Teilplan A):		9,000		9,000		11,000	
Summe:		9,000		9,000		11,000	

Wohnungswesen

Bezeichnung	Besoldungs-/ Entgelt- gruppe	Zahl der Stellen/Beschäftigungspositionen					
		2022	Vermerke	2023	Vermerke	2021	Vermerke

42201 Bezüge der planmäßigen Beamtinnen und Beamten**Teilplan A**

Amtsärztin/-rat	A12	1,000		1,000		1,000	
Stadtmamfrau/-mann	A11	1,000		1,000		1,000	
Stadtoberinspektor/in	A10	0,000		0,000		1,000	
Amtsinspektor/in	A9S	2,000		2,000		2,000	
Stadthauptsekretär/in	A8	6,000		6,000		5,000	
Zwischensumme:		10,000		10,000		10,000	
Teilsunne (Teilplan A):		10,000		10,000		10,000	
Summe:		10,000		10,000		10,000	

42801 Entgelte der planmäßigen Tarifbeschäftigten**Teilplan A**

Tarifbeschäftigte/r	E10	5,000		5,000		2,000	
Tarifbeschäftigte/r	E9	0,000		0,000		17,000	
Tarifbeschäftigte/r	E9B	1,000		1,000		0,000	
Tarifbeschäftigte/r	E9A	20,000		20,000		0,000	
Tarifbeschäftigte/r	E6	0,000		0,000		1,000	
Tarifbeschäftigte/r	E5	0,500		0,500		0,500	
Zwischensumme:		26,500		26,500		20,500	

Aus den Richtlinien der Regierungspolitik umzusetzende bzw. zusätzliche Aufgaben

Tarifbeschäftigte/r	E9	0,000		0,000		4,000	
Zwischensumme:		0,000		0,000		4,000	
Teilsunne (Teilplan A):		26,500		26,500		24,500	
Summe:		26,500		26,500		24,500	

42811 Entgelte der nichtplanmäßigen Tarifbeschäftigten**Teilplan A****Ersatzkräfte für freigestellte Personalratsmitglieder**

Tarifbeschäftigte/r	E9	0,000		0,000		1,000	
Zwischensumme:		0,000		0,000		1,000	
Teilsunne (Teilplan A):		0,000		0,000		1,000	
Summe:		0,000		0,000		1,000	

Weiterbildung und Kultur

Bezeichnung	Besoldungs-/ Entgelt- gruppe	Zahl der Stellen/Beschäftigungspositionen					
		2022	Vermerke	2023	Vermerke	2021	Vermerke

42201 Bezüge der planmäßigen Beamtinnen und Beamten

Teilplan A

Aus den Richtlinien der Regierungspolitik umzusetzende bzw. zusätzliche Aufgaben

Magistratsdirektor/in	A15	0,000		0,000		1,000	
Zwischensumme:		0,000		0,000		1,000	
Teilsumme (Teilplan A):		0,000		0,000		1,000	
Summe:		0,000		0,000		1,000	

42801 Entgelte der planmäßigen Tarifbeschäftigten

Teilplan A

Tarifbeschäftigte/r (abgeschlossene wissenschaftliche Hochschulbildung)	E15	1,000		1,000		0,000	
Tarifbeschäftigte/r	E11	1,000		1,000		3,000	
Tarifbeschäftigte/r	E9B	2,000		2,000		0,000	
Tarifbeschäftigte/r	E6	1,000		1,000		1,000	
Zwischensumme:		5,000		5,000		4,000	

Verfahrensabhängige Informations- und Kommunikationstechnik (IKT)

Tarifbeschäftigte/r	E11	3,000		3,000		0,000	
Zwischensumme:		3,000		3,000		0,000	

Aus den Richtlinien der Regierungspolitik umzusetzende bzw. zusätzliche Aufgaben

Tarifbeschäftigte/r	E10	0,000		0,000		1,000	
Tarifbeschäftigte/r	E9	0,000		0,000		2,000	
Zwischensumme:		0,000		0,000		3,000	
Teilsumme (Teilplan A):		8,000		8,000		7,000	
Summe:		8,000		8,000		7,000	

Volkshochschulen

Bezeichnung	Besoldungs-/ Entgelt- gruppe	Zahl der Stellen/Beschäftigungspositionen					
		2022	Vermerke	2023	Vermerke	2021	Vermerke

42201 Bezüge der planmäßigen Beamtinnen und Beamten

Teilplan A

Volkshochschuldirektor/in	A15	1,000		1,000		1,000	
Volkshochschuloberrätin/-rat	A14	1,000		1,000		1,000	
Volkshochschulrätin/-rat	A13	6,000		6,000		2,000	
Stadtobersekretär/in	A7	4,000		4,000		0,000	
Zwischensumme:		12,000		12,000		4,000	
Teilsumme (Teilplan A):		12,000		12,000		4,000	
Summe:		12,000		12,000		4,000	

42801 Entgelte der planmäßigen Tarifbeschäftigten

Teilplan A

Tarifbeschäftigte/r (Volkshochschuldozent/in)	E13	0,000		0,000		3,000	
Tarifbeschäftigte/r	E10	2,000		2,000		2,000	
Tarifbeschäftigte/r	E9	0,000		0,000		3,000	
Tarifbeschäftigte/r	E9B	2,000		2,000		0,000	
Tarifbeschäftigte/r	E9A	1,000		1,000		0,000	
Tarifbeschäftigte/r	E6	3,000		3,000		2,000	
Tarifbeschäftigte/r	E5	0,000		0,000		4,000	
Zwischensumme:		8,000		8,000		14,000	

Aus den Richtlinien der Regierungspolitik umzusetzende bzw. zusätzliche Aufgaben

Tarifbeschäftigte/r (Volkshochschuldozent/in)	E13	0,000		0,000		1,000	
Tarifbeschäftigte/r	E6	0,000		0,000		1,000	
Zwischensumme:		0,000		0,000		2,000	
Teilsumme (Teilplan A):		8,000		8,000		16,000	
Summe:		8,000		8,000		16,000	

42811 Entgelte der nichtplanmäßigen Tarifbeschäftigten

Teilplan A

Tarifbeschäftigte/r	E9B	0,500		0,500		0,000	
Zwischensumme:		0,500		0,500		0,000	
Teilsumme (Teilplan A):		0,500		0,500		0,000	
Summe:		0,500		0,500		0,000	

Musikschulen

Bezeichnung	Besoldungs-/ Entgelt- gruppe	Zahl der Stellen/Beschäftigungspositionen					
		2022	Vermerke	2023	Vermerke	2021	Vermerke

42201 Bezüge der planmäßigen Beamtinnen und Beamten

Teilplan A

Stadthauptsekretär/in	A8	1,000		1,000		1,000	
Zwischensumme:		1,000		1,000		1,000	
Teilsumme (Teilplan A):		1,000		1,000		1,000	
Summe:		1,000		1,000		1,000	

42801 Entgelte der planmäßigen Tarifbeschäftigten

Teilplan A

Tarifbeschäftigte/r (abgeschlossene wissenschaftliche Hochschulbildung)	E15	1,000		1,000		1,000	
Tarifbeschäftigte/r (abgeschlossene wissenschaftliche Hochschulbildung)	E13	1,000		1,000		1,000	
Musikschullehrer/in	E11	12,000		12,000		10,000	
Musikschullehrer/in	E10	3,500		3,500		5,500	
Tarifbeschäftigte/r	E9	0,000		0,000		1,000	
Tarifbeschäftigte/r	E9B	1,000		1,000		0,000	
Tarifbeschäftigte/r	E8	2,000		2,000		2,000	
Tarifbeschäftigte/r	E6	2,000		2,000		2,000	
Zwischensumme:		22,500		22,500		22,500	
Teilsumme (Teilplan A):		22,500		22,500		22,500	
Summe:		22,500		22,500		22,500	

Kultur

Bezeichnung	Besoldungs-/ Entgelt- gruppe	Zahl der Stellen/Beschäftigungspositionen					
		2022	Vermerke	2023	Vermerke	2021	Vermerke

42201 Bezüge der planmäßigen Beamtinnen und Beamten**Teilplan A**

Amtsärztin/-rat	A12	2,000		2,000		1,000	
Sozialamtsärztin/-rat	A12	0,000		0,000		1,000	
Stadtobersekretär/in	A7	1,000		1,000		1,000	
Zwischensumme:		3,000		3,000		3,000	
Teilsomme (Teilplan A):		3,000		3,000		3,000	
Summe:		3,000		3,000		3,000	

42801 Entgelte der planmäßigen Tarifbeschäftigten**Teilplan A**

Tarifbeschäftigte/r (abgeschlossene wissenschaftliche Hochschulbildung)	E13	2,000		2,000		1,000	
Tarifbeschäftigte/r	E12	0,000		0,000		1,000	
Tarifbeschäftigte/r	E11	1,000		1,000		0,750	
Tarifbeschäftigte/r	E9	0,000		0,000		2,000	
Technische/r Tarifbeschäftigte/r	E9	0,000		0,000		1,000	
Tarifbeschäftigte/r	E9B	3,000		3,000		0,000	
Tarifbeschäftigte/r	E9A	3,000		3,000		0,000	
Tarifbeschäftigte/r	E6	3,000		3,000		2,000	
Hausmeister/in	E5	1,000		1,000		1,000	
Tarifbeschäftigte/r	E5	0,000		0,000		1,000	
Zwischensumme:		13,000		13,000		9,750	

Aus den Richtlinien der Regierungspolitik umzusetzende bzw. zusätzliche Aufgaben

Sozialarbeiter/in / Sozialpädagogin/-pädagoge	E9	0,000		0,000		1,000	
Tarifbeschäftigte/r	E9	0,000		0,000		1,000	
Technische/r Tarifbeschäftigte/r	E9	0,000		0,000		1,000	
Zwischensumme:		0,000		0,000		3,000	
Teilsomme (Teilplan A):		13,000		13,000		12,750	
Summe:		13,000		13,000		12,750	

Bibliotheken

Bezeichnung	Besoldungs-/ Entgelt- gruppe	Zahl der Stellen/Beschäftigungspositionen					
		2022	Vermerke	2023	Vermerke	2021	Vermerke

42201 Bezüge der planmäßigen Beamtinnen und Beamten

Teilplan A

Bibliotheksoberamtsrätin/-rat	A13S	1,000		1,000		1,000	
Bibliotheksamtsrätin/-rat	A12	2,000		2,000		2,000	
Bibliotheksamtfrau/-mann	A11	6,000		6,000		6,000	
Bibliotheksoberinspektor/in	A10	6,000		6,000		6,000	
Bibliotheksinspektor/in	A9	9,000		9,000		10,000	
Zwischensumme:		24,000		24,000		25,000	
Teilsumme (Teilplan A):		24,000		24,000		25,000	
Summe:		24,000		24,000		25,000	

42801 Entgelte der planmäßigen Tarifbeschäftigten

Teilplan A

Tarifbeschäftigte/r (abgeschlossene wissenschaftliche Hochschulbildung)	E14	0,000		0,000		1,000	
Tarifbeschäftigte/r (abgeschlossene wissenschaftliche Hochschulbildung)	E13	1,000		1,000		0,000	
Tarifbeschäftigte/r	E11	1,000		1,000		0,000	
Tarifbeschäftigte/r (Diplombibliothekarin)	E11	1,000		1,000		0,000	
Tarifbeschäftigte/r (Diplombibliothekarin)	E9	0,000		0,000		3,000	
Tarifbeschäftigte/r (Diplombibliothekarin)	E9B	4,000		4,000		0,000	
Tarifbeschäftigte/r (in der Bücherei)	E9A	1,000		1,000		0,000	
Tarifbeschäftigte/r	E8	0,000		0,000		1,000	
Tarifbeschäftigte/r (in der Bücherei)	E8	3,000		3,000		0,000	
Tarifbeschäftigte/r	E6	1,000		1,000		1,000	
Tarifbeschäftigte/r (in der Bücherei)	E6	23,000		23,000		6,000	
Tarifbeschäftigte/r (in der Bücherei)	E5	0,000		0,000		17,750	1,000 (2128)
Zwischensumme:		35,000		35,000		29,750	
Nachwuchskräfte für Aufgabengebiete des Tarifbereichs							
Tarifbeschäftigte/r (in der Bücherei)	E5-E6	2,000		2,000		2,000	
Zwischensumme:		2,000		2,000		2,000	

Bibliotheken

Bezeichnung	Besoldungs-/ Entgelt- gruppe	Zahl der Stellen/Beschäftigungspositionen					
		2022	Vermerke	2023	Vermerke	2021	Vermerke

noch Titel 42801, Teilplan A

Aus den Richtlinien der Regierungspolitik umzusetzende bzw. zusätzliche Aufgaben

Tarifbeschäftigte/r (Diplombibliothekar/in)	E9	0,000		0,000		1,000	
Zwischensumme:		0,000		0,000		1,000	
Teilsomme (Teilplan A):		37,000		37,000		32,750	
Summe:		37,000		37,000		32,750	

Stellenvermerke

2128 Stelleninhaber/in ist gemäß § 29a TVÜ-Länder höher eingruppiert.

42821 Ausbildungsentgelte (Tarifbeschäftigte)

Teilplan A

Azubi Fachangestellte/r für Medien-/Informationsdienste	AUSBEG-1- AUSBEG-3	4,000		6,000		8,000	
Zwischensumme:		4,000		6,000		8,000	
Teilsomme (Teilplan A):		4,000		6,000		8,000	
Summe:		4,000		6,000		8,000	

Schule und Sport

Bezeichnung	Besoldungs-/ Entgelt- gruppe	Zahl der Stellen/Beschäftigungspositionen					
		2022	Vermerke	2023	Vermerke	2021	Vermerke

42201 Bezüge der planmäßigen Beamtinnen und Beamten**Teilplan A**

Magistratsdirektor/in	A15	1,000		1,000		1,000	
Oberamtsrätin/-rat	A13S	1,000		1,000		1,000	
Amtsärztin/-rat	A12	4,000		4,000		4,000	
Stadtamtfrau/-mann	A11	4,000		4,000		4,000	
Stadtoberinspektor/in	A10	7,000		7,000		6,000	
Amtsinspektor/in	A9S	2,000		2,000		2,000	
Stadthauptsekretär/in	A8	2,000		2,000		3,000	
Stadtobersekretär/in	A7	4,000		4,000		1,000	

Zwischensumme:		25,000		25,000		22,000	
----------------	--	--------	--	--------	--	--------	--

Teilsomme (Teilplan A):		25,000		25,000		22,000	
-------------------------	--	--------	--	--------	--	--------	--

Summe:		25,000		25,000		22,000	
--------	--	--------	--	--------	--	--------	--

42801 Entgelte der planmäßigen Tarifbeschäftigten**Teilplan A**

Tarifbeschäftigte/r	E11	3,000		3,000		1,000	
Tarifbeschäftigte/r	E9	0,000		0,000		5,000	
Tarifbeschäftigte/r	E9B	2,000		2,000		0,000	
Tarifbeschäftigte/r	E9A	3,000		3,000		0,000	
Tarifbeschäftigte/r	E8	3,000		3,000		3,000	
Tarifbeschäftigte/r (Gärtner/in)	E7	2,000		2,000		2,000	
Tarifbeschäftigte/r	E6	4,000		4,000		2,750	
Schulhausmeister/in	E5	70,000		70,000		62,000	
Tarifbeschäftigte/r	E5	0,000		0,000		4,000	
Tarifbeschäftigte/r (Hallenwärter/in)	E4-E5	0,000		0,000		3,000	
Gartenarbeiter/in	E3	4,000		4,000		4,000	
Tarifbeschäftigte/r (Küchenarbeit)	E3	1,000		1,000		1,000	
Reiniger/in	E2	0,000		0,000		0,669	

Zwischensumme:		92,000		92,000		88,419	
----------------	--	--------	--	--------	--	--------	--

Aus den Richtlinien der Regierungspolitik umzusetzende bzw. zusätzliche Aufgaben

Tarifbeschäftigte/r	E11	0,000		0,000		1,000	
Tarifbeschäftigte/r	E6	0,000		0,000		1,000	
Schulhausmeister/in	E5	0,000		0,000		5,000	

Zwischensumme:		0,000		0,000		7,000	
----------------	--	-------	--	-------	--	-------	--

Teilsomme (Teilplan A):		92,000		92,000		95,419	
-------------------------	--	--------	--	--------	--	--------	--

Summe:		92,000		92,000		95,419	
--------	--	--------	--	--------	--	--------	--

Schule und Sport

Bezeichnung	Besoldungs-/ Entgelt- gruppe	Zahl der Stellen/Beschäftigungspositionen					
		2022	Vermerke	2023	Vermerke	2021	Vermerke

42861 Entgelte für Tarifbeschäftigte für Maßnahmen im Rahmen des Solidarischen Grundeinkommens (SGE)

Teilplan A							
Tarifbeschäftigte/r	E1	4,000	4,000 (0001)	4,000	4,000 (0001)	0,000	
Zwischensumme:		4,000		4,000		0,000	
Teilsumme (Teilplan A):		4,000		4,000		0,000	
Summe:		4,000		4,000		0,000	

Stellenvermerke

0001 Stelle fällt bei Freiwerden weg.

Sportförderung

Bezeichnung	Besoldungs-/ Entgelt- gruppe	Zahl der Stellen/Beschäftigungspositionen					
		2022	Vermerke	2023	Vermerke	2021	Vermerke

42801 Entgelte der planmäßigen Tarifbeschäftigten

Teilplan A

Maschinenmeister/in	E9	0,000		0,000		2,000	
Tarifbeschäftigte/r	E9	0,000		0,000		1,000	
Maschinenmeister/in	E9A	3,000		3,000		0,000	
Maschinist/in (Maschinenwärter/in)	E6	2,000		2,000		2,000	
Sporthallen-/platz-, Kunsteis- bahnwart/in	E4-E5	21,000		21,000		20,000	
Eishobelfahrer/in	E4	0,000		0,000		1,000	
Tarifbeschäftigte/r	E4	1,000		1,000		1,000	
Tarifbeschäftigte/r	E3	1,000		1,000		1,000	
Zwischensumme:		28,000		28,000		28,000	
Teilsomme (Teilplan A):		28,000		28,000		28,000	
Summe:		28,000		28,000		28,000	

Tiefbau und Straßenverwaltung

Bezeichnung	Besoldungs-/ Entgelt- gruppe	Zahl der Stellen/Beschäftigungspositionen					
		2022	Vermerke	2023	Vermerke	2021	Vermerke

42201 Bezüge der planmäßigen Beamtinnen und Beamten

Teilplan A

Leitende(r) Gartenbaudirektor/in	A16	1,000		1,000		1,000	
Bauoberamtsrätin/-rat	A13S	1,000		1,000		1,000	
Oberamtsrätin/-rat	A13S	1,000		1,000		1,000	
Bauamtsrätin/-rat	A12	1,000		1,000		1,000	
Bauamtfrau/-mann	A11	1,000		1,000		1,000	
Stadtamtfrau/-mann	A11	2,000		2,000		2,000	
Stadtoberinspektor/in	A10	2,000		2,000		2,000	
Zwischensumme:		9,000		9,000		9,000	

Straßenverkehrsbehörde

Stadtamtfrau/-mann	A11	1,000		1,000		1,000	
Zwischensumme:		1,000		1,000		1,000	
Teilsomme (Teilplan A):		10,000		10,000		10,000	
Summe:		10,000		10,000		10,000	

42801 Entgelte der planmäßigen Tarifbeschäftigten

Teilplan A

Tarifbeschäftigte/r (abgeschlossene wissenschaftliche Hochschulbildung)	E14	1,000		1,000		0,000	
Technische/r Tarifbeschäftigte/r	E13	1,000		1,000		1,000	
Technische/r Tarifbeschäftigte/r	E12	1,000		1,000		1,000	
Gartenbautechnische/r Tarifbeschäftigte/r	E11	1,000		1,000		0,000	
Technische/r Tarifbeschäftigte/r	E11	12,000		12,000		8,000	
Gartenbautechnische/r Tarifbeschäftigte/r	E10	1,000		1,000		0,000	
Tarifbeschäftigte/r	E9	0,000		0,000		1,000	
Tarifbeschäftigte/r	E9B	1,000		1,000		0,000	
Gärtnermeister/in	E9A	1,000		1,000		0,000	
Tarifbeschäftigte/r	E9A	5,000		5,000		0,000	
Staatlich geprüfte/r Techniker/in	E8	1,000		1,000		1,000	
Tarifbeschäftigte/r	E8	0,000		0,000		4,000	
Baustellen-/Bauaufseher/in	E6	4,000		4,000		3,000	
Staatlich geprüfte/r Techniker/in	E6	0,000		0,000		1,000	
Tarifbeschäftigte/r	E6	1,000		1,000		1,000	
Baustellen-/Bauaufseher/in	E3	5,000	2,000 (2128)	5,000	2,000 (2128)	5,000	3,000 (2128)
Zwischensumme:		35,000		35,000		26,000	

Straßenverkehrsbehörde

Tiefbau und Straßenverwaltung

Bezeichnung	Besoldungs-/ Entgelt- gruppe	Zahl der Stellen/Beschäftigungspositionen					
		2022	Vermerke	2023	Vermerke	2021	Vermerke
noch Titel 42801, Teilplan A, Straßenverkehrsbehörde							
Tarifbeschäftigte/r	E10	1,000		1,000		0,000	
Tarifbeschäftigte/r	E9	0,000		0,000		4,000	
Tarifbeschäftigte/r	E9A	5,000		5,000		0,000	
Tarifbeschäftigte/r	E8	1,000		2,000		0,000	
Zwischensumme:		7,000		8,000		4,000	
Aus den Richtlinien der Regierungspolitik umzusetzende bzw. zusätzliche Aufgaben							
Technische/r Tarifbeschäftigte/r	E11	0,000		0,000		2,000	
Tarifbeschäftigte/r	E9	0,000		0,000		1,000	
Tarifbeschäftigte/r	E8	0,000		0,000		1,000	
Zwischensumme:		0,000		0,000		4,000	
Teilsumme (Teilplan A):		42,000		43,000		34,000	
Summe:		42,000		43,000		34,000	

Stellenvermerke

2128 Stelleninhaber/in ist gemäß § 29a TVÜ-Länder höher eingruppiert.

Grün- und Freiflächen

Bezeichnung	Besoldungs-/ Entgelt- gruppe	Zahl der Stellen/Beschäftigungspositionen					
		2022	Vermerke	2023	Vermerke	2021	Vermerke
42201 Bezüge der planmäßigen Beamtinnen und Beamten							
Teilplan A							
Gartenbauamtsrätin/-rat	A12	1,000		1,000		1,000	
Gartenbauamtfrau/-mann	A11	0,250		0,250		0,000	
Gartenbauoberinspektor/in	A10	0,000		0,000		1,000	
Stadtoberinspektor/in	A10	1,000		1,000		1,000	
Zwischensumme:		2,250		2,250		3,000	
Verfahrensabhängige Informations- und Kommunikationstechnik (IKT)							
Gartenbauamtfrau/-mann	A11	0,750		0,750		0,000	
Zwischensumme:		0,750		0,750		0,000	
Teilsumme (Teilplan A):		3,000		3,000		3,000	
Summe:		3,000		3,000		3,000	

42801 Entgelte der planmäßigen Tarifbeschäftigten

Teilplan A							
Tarifbeschäftigte/r (abgeschlossene wissenschaftliche Hochschulbildung)	E15	1,000		1,000		1,000	
Gartenbautechnische/r Tarifbeschäftigte/r	E13	0,000		0,000		2,000	
Tarifbeschäftigte/r (abgeschlossene wissenschaftliche Hochschulbildung)	E13	3,000		3,000		0,000	
Gartenbautechnische/r Tarifbeschäftigte/r	E12	0,000		0,000		1,000	
Gartenbautechnische/r Tarifbeschäftigte/r	E11	8,000		8,000		3,000	
Technische/r Tarifbeschäftigte/r	E11	2,000		2,000		1,000	
Gartenbautechnische/r Tarifbeschäftigte/r	E10	1,000		1,000		3,000	
Gärtnermeister/in Tarifbeschäftigte/r	E9	0,000		0,000		7,000	
Gärtnermeister/in Tarifbeschäftigte/r	E9A	6,000		6,000		0,000	
Tarifbeschäftigte/r (Gärtner/in)	E8	1,000		1,000		0,000	
Tarifbeschäftigte/r (Gärtner/in)	E7	11,000		11,000		8,000	
Tarifbeschäftigte/r (Kraftfahrzeughandwerker/in)	E7	3,000	1,000 (2128)	3,000	1,000 (2128)	3,000	1,000 (2128)
Tarifbeschäftigte/r (Gärtner/in)	E6	8,000	2,000 (2128)	8,000	2,000 (2128)	8,000	2,000 (2128)
Tarifbeschäftigte/r (Metallhandwerker/in)	E6	1,000		1,000		2,000	
Fahrer/in	E5	5,000	2,000 (2128)	5,000	2,000 (2128)	4,000	3,000 (2128)

Grün- und Freiflächen

Bezeichnung	Besoldungs-/ Entgelt- gruppe	Zahl der Stellen/Beschäftigungspositionen					
		2022	Vermerke	2023	Vermerke	2021	Vermerke
noch Titel 42801, Teilplan A							
Tarifbeschäftigte/r	E5	3,000		3,000		2,000	
Tarifbeschäftigte/r (Gärtner/in)	E5	25,000		25,000		20,000	
Gartenarbeiter/in an motorgetriebenen Gartenbau- und Landmaschinen	E4	3,000		3,000		3,000	
Tarifbeschäftigte/r (Magazin oder Lager)	E4	0,000		0,000		1,000	
Gartenarbeiter/in	E3	3,000		3,000		3,000	
Gartenarbeiter/in an motorgetriebenen Gartenbau- und Landmaschinen	E3	10,000		10,000		10,000	
Zwischensumme:		94,900		94,900		83,000	
Verfahrensabhängige Informations- und Kommunikationstechnik (IKT)							
Gartenbautechnische/r	E11	1,000		1,000		0,000	
Tarifbeschäftigte/r							
Tarifbeschäftigte/r	E9A	0,100		0,100		0,000	
Zwischensumme:		1,100		1,100		0,000	
Aus den Richtlinien der Regierungspolitik umzusetzende bzw. zusätzliche Aufgaben							
Gartenbautechnische/r	E11	0,000		0,000		2,000	
Tarifbeschäftigte/r							
Technische/r Tarifbeschäftigte/r	E11	0,000		0,000		1,000	
Tarifbeschäftigte/r (Gärtner/in)	E5	0,000		0,000		2,000	
Zwischensumme:		0,000		0,000		5,000	
Teilsomme (Teilplan A):		96,000		96,000		88,000	
Summe:		96,000		96,000		88,000	

Stellenvermerke

2128 Stelleninhaber/in ist gemäß § 29a TVÜ-Länder höher eingruppiert.

42811 Entgelte der nichtplanmäßigen Tarifbeschäftigten**Teilplan A****Nachwuchskräfte für Aufgabengebiete des Tarifbereichs**

Tarifbeschäftigte/r (Gärtner/in)	E5-E6	6,000		6,000		6,000	
Zwischensumme:		6,000		6,000		6,000	
Teilsomme (Teilplan A):		6,000		6,000		6,000	
Summe:		6,000		6,000		6,000	

Grün- und Freiflächen

Bezeichnung	Besoldungs-/ Entgelt- gruppe	Zahl der Stellen/Beschäftigungspositionen					
		2022	Vermerke	2023	Vermerke	2021	Vermerke

42821 Ausbildungsentgelte (Tarifbeschäftigte)

Teilplan A

Azubi Gärtner/in	AUSBEG-1- AUSBEG-4	20,000		19,000		18,000	
Zwischensumme:		20,000		19,000		18,000	
Teilsomme (Teilplan A):		20,000		19,000		18,000	
Summe:		20,000		19,000		18,000	

Friedhöfe

Bezeichnung	Besoldungs-/ Entgelt- gruppe	Zahl der Stellen/Beschäftigungspositionen					
		2022	Vermerke	2023	Vermerke	2021	Vermerke

42201 Bezüge der planmäßigen Beamtinnen und Beamten**Teilplan A**

Stadtamtfrau/-mann	A11	1,000		1,000		1,000	
Gartenbauhauptsekretär/in	A8	0,900		0,900		1,000	
Stadtobersekretär/in	A7	2,000		2,000		2,000	
Zwischensumme:		3,900		3,900		4,000	

Verfahrensabhängige Informations- und Kommunikationstechnik (IKT)

Gartenbauhauptsekretär/in	A8	0,100		0,100		0,000	
Zwischensumme:		0,100		0,100		0,000	
Teilsumme (Teilplan A):		4,000		4,000		4,000	
Summe:		4,000		4,000		4,000	

42801 Entgelte der planmäßigen Tarifbeschäftigten**Teilplan A**

Gartenbautechnische/r	E11	1,000		1,000		1,000	
Tarifbeschäftigte/r							
Gärtnermeister/in	E9	0,000		0,000		4,000	
Gärtnermeister/in	E9A	5,000		5,000		0,000	
Tarifbeschäftigte/r	E5	1,000	1,000 (2128)	1,000	1,000 (2128)	1,000	1,000 (2128)
Zwischensumme:		7,000		7,000		6,000	

Aus den Richtlinien der Regierungspolitik umzusetzende bzw. zusätzliche Aufgaben

Gärtnermeister/in	E9	0,000		0,000		1,000	
Zwischensumme:		0,000		0,000		1,000	
Teilsumme (Teilplan A):		7,000		7,000		7,000	
Summe:		7,000		7,000		7,000	

Stellenvermerke

2128 Stelleninhaber/in ist gemäß § 29a TVÜ-Länder höher eingruppiert.

Soziales

Bezeichnung	Besoldungs-/ Entgelt- gruppe	Zahl der Stellen/Beschäftigungspositionen					
		2022	Vermerke	2023	Vermerke	2021	Vermerke

42201 Bezüge der planmäßigen Beamtinnen und Beamten**Teilplan A**

Leitende(r) Magistratsdirektor/in	A16	1,000		1,000		1,000	
Magistratsrätin/-rat	A13	1,000		1,000		1,000	
Oberamtsrätin/-rat	A13S	1,000		1,000		0,000	
Amtsärztin/-rat	A12	3,000		3,000		3,000	
Stadtamtfrau/-mann	A11	3,000		3,000		5,000	
Stadtobersekretär/in	A7	5,000		5,000		5,000	
Zwischensumme:		14,000		14,000		15,000	

Verfahrensabhängige Informations- und Kommunikationstechnik (IKT)

Amtsärztin/-rat	A12	0,900		0,900		0,000	
Zwischensumme:		0,900		0,900		0,000	

Verfahrensunabhängige Informations- und Kommunikationstechnik (IKT)

Amtsärztin/-rat	A12	0,100		0,100		0,000	
Zwischensumme:		0,100		0,100		0,000	

Aus den Richtlinien der Regierungspolitik umzusetzende bzw. zusätzliche Aufgaben

Stadtamtfrau/-mann	A11	0,000		0,000		1,000	
Zwischensumme:		0,000		0,000		1,000	
Teilsumme (Teilplan A):		15,000		15,000		16,000	
Summe:		15,000		15,000		16,000	

42801 Entgelte der planmäßigen Tarifbeschäftigten**Teilplan A**

Tarifbeschäftigte/r (abgeschlossene wissenschaftliche Hochschulbildung)	E13	1,000		1,000		1,000	
Tarifbeschäftigte/r	E10	2,800		2,800		1,000	
Tarifbeschäftigte/r	E9	0,000		0,000		1,000	
Tarifbeschäftigte/r	E9A	1,000		1,000		0,000	
Zwischensumme:		4,800		4,800		3,000	

Verfahrensabhängige Informations- und Kommunikationstechnik (IKT)

Tarifbeschäftigte/r	E10	0,200		0,200		0,000	
Zwischensumme:		0,200		0,200		0,000	

Aus den Richtlinien der Regierungspolitik umzusetzende bzw. zusätzliche Aufgaben

Tarifbeschäftigte/r	E10	0,000		0,000		2,000	
Zwischensumme:		0,000		0,000		2,000	

Soziales

Bezeichnung	Besoldungs-/ Entgelt- gruppe	Zahl der Stellen/Beschäftigungspositionen					
		2022	Vermerke	2023	Vermerke	2021	Vermerke
noch Titel 42801, Teilplan A							
Teilsumme (Teilplan A):		5 , 000		5 , 000		5 , 000	
Summe:		5 , 000		5 , 000		5 , 000	

Allgemeine soziale Dienste

Bezeichnung	Besoldungs-/ Entgelt- gruppe	Zahl der Stellen/Beschäftigungspositionen					
		2022	Vermerke	2023	Vermerke	2021	Vermerke

42201 Bezüge der planmäßigen Beamtinnen und Beamten

Teilplan A

Obermagistratsrätin/-rat	A14	2,000		2,000		1,000	
Oberamtsrätin/-rat	A13S	2,000		2,000		1,000	
Amtsärztin/-rat	A12	7,000		7,000		9,000	
Sozialamtsärztin/-rat	A12	1,000		1,000		1,000	
Stadtamtfrau/-mann	A11	31,000		31,000		19,000	
Sozialoberinspektor/in	A10	18,000		18,000		14,000	
Stadtoberinspektor/in	A10	75,000		75,000		87,000	
Stadtinspektor/in	A9	2,000		2,000		2,000	
Amtsinspektor/in mit Amtszulage	A9Z	4,000		4,000		4,000	
Amtsinspektor/in	A9S	1,000		1,000		1,000	
Stadthauptsekretär/in	A8	1,000		1,000		1,000	
Stadtobersekretär/in	A7	2,000		2,000		2,000	

Zwischensumme:		146,000		146,000		142,000	
----------------	--	---------	--	---------	--	---------	--

Aus den Richtlinien der Regierungspolitik umzusetzende bzw. zusätzliche Aufgaben

Sozialoberinspektor/in	A10	0,000		0,000		3,000	
Stadtoberinspektor/in	A10	0,000		0,000		1,000	

Zwischensumme:		0,000		0,000		4,000	
----------------	--	-------	--	-------	--	-------	--

Teilsomme (Teilplan A):		146,000		146,000		146,000	
-------------------------	--	---------	--	---------	--	---------	--

Summe:		146,000		146,000		146,000	
--------	--	---------	--	---------	--	---------	--

42801 Entgelte der planmäßigen Tarifbeschäftigten

Teilplan A

Tarifbeschäftigte/r	E10	3,833		3,833		1,000	
Tarifbeschäftigte/r	E9	0,000		0,000		25,000	
Tarifbeschäftigte/r	E9B	23,000		23,000		0,000	
Tarifbeschäftigte/r	E8	2,000		2,000		1,000	
Altenpfleger/in	E7A	0,000		0,000		1,000	
Tarifbeschäftigte/r	E6	1,000		1,000		1,000	
Gesundheits- und Krankenpflegehelfer/in	KR6	1,000		1,000		0,000	

Zwischensumme:		30,833		30,833		29,000	
----------------	--	--------	--	--------	--	--------	--

Aus den Richtlinien der Regierungspolitik umzusetzende bzw. zusätzliche Aufgaben

Tarifbeschäftigte/r	E9	0,000		0,000		1,000	
Tarifbeschäftigte/r	E8	0,000		0,000		1,000	

Zwischensumme:		0,000		0,000		2,000	
----------------	--	-------	--	-------	--	-------	--

Teilsomme (Teilplan A):		30,833		30,833		31,000	
-------------------------	--	--------	--	--------	--	--------	--

Summe:		30,833		30,833		31,000	
--------	--	--------	--	--------	--	--------	--

Leistungen nach SGB II
- Kommunale Träger -

Bezeichnung	Besoldungs-/ Entgelt- gruppe	Zahl der Stellen/Beschäftigungspositionen					
		2022	Vermerke	2023	Vermerke	2021	Vermerke
42231 Bezüge der Beamtinnen und Beamten (Fremdfinanzierung)							
Teilplan A							
Magistratsdirektor/in	A15	1,000	1,000 (0072)	1,000	1,000 (0072)	1,000	1,000 (0072)
Magistratsrätin/-rat	A13	1,000	1,000 (0072)	1,000	1,000 (0072)	1,000	1,000 (0072)
Oberamtsrätin/-rat	A13S	1,000	1,000 (0072)	1,000	1,000 (0072)	1,000	1,000 (0072)
Amtsärztin/-arzt	A12	5,000	5,000 (0072)	5,000	5,000 (0072)	4,000	4,000 (0072)
Stadtamtfrau/-mann	A11	13,000	13,000 (0072)	13,000	13,000 (0072)	16,000	18,000 (0072)
Stadtoberinspektor/in	A10	54,000	54,000 (0072)	54,000	54,000 (0072)	52,000	50,000 (0072)
Stadtinspektor/in	A9	1,000	1,000 (0072)	1,000	1,000 (0072)	1,000	1,000 (0072)
Stadthauptsekretär/in	A8	10,000	10,000 (0072)	10,000	10,000 (0072)	10,000	10,000 (0072)
Stadtobersekretär/in	A7	2,000	2,000 (0072)	2,000	2,000 (0072)	2,000	2,000 (0072)
Stadtsekretär/in	A6	3,000	3,000 (0072)	3,000	3,000 (0072)	3,000	3,000 (0072)
Zwischensumme:		91,000		91,000		91,000	
Teilsumme (Teilplan A):		91,000		91,000		91,000	
Summe:		91,000		91,000		91,000	

Stellenvermerke

0072 Stelle fällt mit Beendigung der Fremdfinanzierung weg.

42830 Entgelte der planmäßigen Tarifbeschäftigten (Fremdfinanzierung/Zuwendung)**Teilplan A**

Tarifbeschäftigte/r	E11	1,000	1,000 (0072)	1,000	1,000 (0072)	1,000	2,000 (0072)
Tarifbeschäftigte/r	E10	1,000	1,000 (0072)	1,000	1,000 (0072)	1,000	2,000 (0072)
Tarifbeschäftigte/r	E9	0,000		0,000		53,000	50,000 (0072)
Tarifbeschäftigte/r	E9B	30,000	30,000 (0072)	30,000	30,000 (0072)	0,000	
Tarifbeschäftigte/r	E9A	28,000	28,000 (0072)	28,000	28,000 (0072)	0,000	
Tarifbeschäftigte/r	E6	5,000	5,000 (0072)	5,000	5,000 (0072)	10,000	10,000 (0072)
			5,000 (2119)		5,000 (2119)		5,000 (2119)
Tarifbeschäftigte/r	E5	5,000	5,000 (0072)	5,000	5,000 (0072)	5,000	6,000 (0072)
Zwischensumme:		70,000		70,000		70,000	
Teilsumme (Teilplan A):		70,000		70,000		70,000	
Summe:		70,000		70,000		70,000	

Stellenvermerke

0072 Stelle fällt mit Beendigung der Fremdfinanzierung weg.

2119 Stelleninhaber/in erhält E 9 (ohne Übernahmeverpflichtung).

Jugend

Bezeichnung	Besoldungs-/ Entgelt- gruppe	Zahl der Stellen/Beschäftigungspositionen					
		2022	Vermerke	2023	Vermerke	2021	Vermerke

42201 Bezüge der planmäßigen Beamtinnen und Beamten

Teilplan A

Leitende(r) Magistratsdirektor/in	B2	1,000		1,000		1,000	1,000 (0217)
Sozialamtfrau/-mann	A11	1,000		1,000		0,000	
Stadtamtfrau/-mann	A11	1,000		1,000		1,000	
Sozialoberinspektor/in	A10	1,000		1,000		1,000	
Stadthauptsekretär/in	A8	1,000		1,000		1,000	
Zwischensumme:		5,000		5,000		4,000	
Teilsumme (Teilplan A):		5,000		5,000		4,000	
Summe:		5,000		5,000		4,000	

Stellenvermerke

0217 Stelle darf bis zum Vorliegen der dienstrechtlichen Voraussetzungen nur bis zur BesGr. A 16 in Anspruch genommen werden.

42801 Entgelte der planmäßigen Tarifbeschäftigten

Teilplan A

Tarifbeschäftigte/r (abgeschlossene wissenschaftliche Hochschulbildung)	E14	1,000		1,000		1,000	
Tarifbeschäftigte/r	E9B	1,000		1,000		0,000	
Tarifbeschäftigte/r	E8	4,000		4,000		0,000	
Zwischensumme:		6,000		6,000		1,000	

Aus den Richtlinien der Regierungspolitik umzusetzende bzw. zusätzliche Aufgaben

Tarifbeschäftigte/r	E11	0,000		0,000		1,000	
Zwischensumme:		0,000		0,000		1,000	
Teilsumme (Teilplan A):		6,000		6,000		2,000	
Summe:		6,000		6,000		2,000	

42811 Entgelte der nichtplanmäßigen Tarifbeschäftigten

Teilplan A

Sozialarbeiter/in / Sozialpädagogin/-pädagoge	E9	0,000		0,000		0,500	
Sozialarbeiter/in / Sozialpädagogin/-pädagoge	S12	0,500		0,500		0,000	
Zwischensumme:		0,500		0,500		0,500	
Teilsumme (Teilplan A):		0,500		0,500		0,500	
Summe:		0,500		0,500		0,500	

Jugendsozialarbeit, Jugendarbeit, erzieherischer Kinder- und Jugendschutz

Bezeichnung	Besoldungs-/ Entgelt- gruppe	Zahl der Stellen/Beschäftigungspositionen					
		2022	Vermerke	2023	Vermerke	2021	Vermerke

42201 Bezüge der planmäßigen Beamtinnen und Beamten**Teilplan A**

Sozialamtsrätin/-rat	A12	2,000		2,000		2,000	
Sozialamtfrau/-mann	A11	6,000		6,000		6,000	
Stadtobersekretär/in	A7	1,000		1,000		0,000	
Zwischensumme:		9,000		9,000		8,000	
Teilsumme (Teilplan A):		9,000		9,000		8,000	
Summe:		9,000		9,000		8,000	

42801 Entgelte der planmäßigen Tarifbeschäftigten**Teilplan A**

Sozialarbeiter/in / Sozialpädagogin/-pädagoge	E11	0,000		0,000		2,000	
Sozialarbeiter/in / Sozialpädagogin/-pädagoge	E9	0,000		0,000		3,250	
Tarifbeschäftigte/r	E6	0,000		0,000		1,000	
Sozialarbeiter/in / Sozialpädagogin/-pädagoge	S17	2,000		2,000		0,000	
Sozialarbeiter/in / Sozialpädagogin/-pädagoge	S12	2,500		2,500		0,000	
Sozialarbeiter/in / Sozialpädagogin/-pädagoge	S11B	0,750		0,750		0,000	
Zwischensumme:		5,250		5,250		6,250	
Teilsumme (Teilplan A):		5,250		5,250		6,250	
Summe:		5,250		5,250		6,250	

Einrichtungen der Jugendarbeit

Bezeichnung	Besoldungs-/ Entgelt- gruppe	Zahl der Stellen/Beschäftigungspositionen					
		2022	Vermerke	2023	Vermerke	2021	Vermerke

42201 Bezüge der planmäßigen Beamtinnen und Beamten

Teilplan A

Sozialamtsrätin/-rat	A12	2,000		2,000		2,000	
Sozialamtfrau/-mann	A11	2,000		2,000		1,000	
Sozialoberinspektor/in	A10	2,000		2,000		2,000	
Zwischensumme:		6,000		6,000		5,000	
Teilsomme (Teilplan A):		6,000		6,000		5,000	
Summe:		6,000		6,000		5,000	

42801 Entgelte der planmäßigen Tarifbeschäftigten

Teilplan A

Sozialarbeiter/in / Sozialpädagogin/-pädagoge	E10	0,000		0,000		2,000	
Erzieher/in	E9	0,000		0,000		43,250	
Sozialarbeiter/in / Sozialpädagogin/-pädagoge	E9	0,000		0,000		8,000	
Sozialarbeiter/in / Sozialpädagogin/-pädagoge	S17	2,000		2,000		0,000	
Sozialarbeiter/in / Sozialpädagogin/-pädagoge	S15	1,000		1,000		0,000	
Sozialarbeiter/in / Sozialpädagogin/-pädagoge	S12	4,000		4,000		0,000	
Sozialarbeiter/in / Sozialpädagogin/-pädagoge	S11B	3,000		3,000		0,000	
Erzieher/in	S8B	42,250		42,250		0,000	
Zwischensumme:		52,250		52,250		53,250	
Teilsomme (Teilplan A):		52,250		52,250		53,250	
Summe:		52,250		52,250		53,250	

42811 Entgelte der nichtplanmäßigen Tarifbeschäftigten

Teilplan A

Ersatzkräfte für freigestellte Personalratsmitglieder

Erzieher/in	E9	0,000		0,000		1,000	
Erzieher/in	S8B	1,000		1,000		0,000	
Zwischensumme:		1,000		1,000		1,000	
Teilsomme (Teilplan A):		1,000		1,000		1,000	
Summe:		1,000		1,000		1,000	

Kindertagesbetreuung

Bezeichnung	Besoldungs-/ Entgelt- gruppe	Zahl der Stellen/Beschäftigungspositionen					
		2022	Vermerke	2023	Vermerke	2021	Vermerke

42201 Bezüge der planmäßigen Beamtinnen und Beamten

Teilplan A

Oberamtsrätin/-rat	A13S	1,000		1,000		1,000	
Amtsärztin/-rat	A12	1,000		1,000		1,000	
Sozialamtsrätin/-rat	A12	1,000		1,000		1,000	
Sozialamtfrau/-mann	A11	1,000		1,000		1,000	
Stadtamtfrau/-mann	A11	3,000		3,000		2,000	
Amtsinspektor/in mit Amtszulage	A9Z	2,000		2,000		0,000	
Stadthauptsekretär/in	A8	3,000		3,000		5,000	
Stadtobersekretär/in	A7	6,000		6,000		6,000	
Zwischensumme:		18,000		18,000		17,000	

Aus den Richtlinien der Regierungspolitik umzusetzende bzw. zusätzliche Aufgaben

Stadtamtfrau/-mann	A11	0,000		0,000		1,000	
Zwischensumme:		0,000		0,000		1,000	
Teilsumme (Teilplan A):		18,000		18,000		18,000	
Summe:		18,000		18,000		18,000	

42801 Entgelte der planmäßigen Tarifbeschäftigten

Teilplan A

Tarifbeschäftigte/r	E9	0,000		0,000		1,000	
Tarifbeschäftigte/r	E9B	3,000		3,000		0,000	
Tarifbeschäftigte/r	E8	8,000		8,000		10,000	
Tarifbeschäftigte/r	E6	4,000		4,000		4,000	
Tarifbeschäftigte/r	E4	0,750		0,750		0,750	
Zwischensumme:		15,750		15,750		15,750	
Teilsumme (Teilplan A):		15,750		15,750		15,750	
Summe:		15,750		15,750		15,750	

Förderung von Familien und familiärer Erziehung

Bezeichnung	Besoldungs-/ Entgelt- gruppe	Zahl der Stellen/Beschäftigungspositionen					
		2022	Vermerke	2023	Vermerke	2021	Vermerke

42201 Bezüge der planmäßigen Beamtinnen und Beamten

Teilplan A

Obermagistratsrätin/-rat	A14	1,000		1,000		1,000	
Obersozialrätin/rat	A14	1,000		1,000		1,000	
Oberamtsrätin/-rat	A13S	1,000		1,000		0,000	
Sozialoberamtsrätin/-rat	A13S	5,000		5,000		4,000	
Amtsärztin/-rat	A12	8,000		8,000		8,000	
Sozialamtsärztin/-rat	A12	11,000		11,000		12,000	
Sozialamtfrau/-mann	A11	21,000		21,000		21,000	
Stadtamtfrau/-mann	A11	10,000		10,000		10,000	
Sozialoberinspektor/in	A10	79,000		79,000		78,000	
Stadtoberinspektor/in	A10	29,000		29,000		29,000	
Amtsinspektor/in mit Amtszulage	A9Z	4,000		4,000		4,000	
Stadtsekretär/in	A6	4,000		4,000		4,000	

Zwischensumme:		174,000		174,000		172,000	
----------------	--	---------	--	---------	--	---------	--

Aus den Richtlinien der Regierungspolitik umzusetzende bzw. zusätzliche Aufgaben

Sozialoberinspektor/in	A10	0,000		0,000		1,000	
------------------------	-----	-------	--	-------	--	-------	--

Zwischensumme:		0,000		0,000		1,000	
----------------	--	-------	--	-------	--	-------	--

Teilsumme (Teilplan A):		174,000		174,000		173,000	
-------------------------	--	---------	--	---------	--	---------	--

Summe:		174,000		174,000		173,000	
--------	--	---------	--	---------	--	---------	--

42801 Entgelte der planmäßigen Tarifbeschäftigten

Teilplan A

Tarifbeschäftigte/r (abgeschlossene wissenschaftliche Hochschulbildung)	E15	1,000		1,000		1,000	
Tarifbeschäftigte/r (abgeschlossene wissenschaftliche Hochschulbildung)	E14	7,750		7,750		6,000	
Tarifbeschäftigte/r (Psychologin/Psychologe)	E13	0,000		0,000		1,250	
Sozialarbeiter/in / Sozialpädagogin/-pädagoge	E9	0,000		0,000		23,000	
Tarifbeschäftigte/r	E9	0,000		0,000		13,000	
Tarifbeschäftigte/r	E9B	13,000		13,000		0,000	
Tarifbeschäftigte/r	E8	2,000		2,000		2,000	
Tarifbeschäftigte/r	E5	12,000		12,000		12,000	
Sozialarbeiter/in / Sozialpädagogin/-pädagoge	S14	24,000		24,000		0,000	
Sozialarbeiter/in / Sozialpädagogin/-pädagoge	S12	1,000		1,000		0,000	

Förderung von Familien und familiärer Erziehung

Bezeichnung	Besoldungs-/ Entgelt- gruppe	Zahl der Stellen/Beschäftigungspositionen					
		2022	Vermerke	2023	Vermerke	2021	Vermerke
noch Titel 42801, Teilplan A							
Sozialarbeiter/in / Sozialpädagogin/-pädagoge	S11B	1,000		1,000		0,000	
Zwischensumme:		61,750		61,750		58,250	
Aus den Richtlinien der Regierungspolitik umzusetzende bzw. zusätzliche Aufgaben							
Tarifbeschäftigte/r (Psychologin/Psychologe)	E13	0,000		0,000		0,500	
Sozialarbeiter/in / Sozialpädagogin/-pädagoge	E9	0,000		0,000		2,000	
Tarifbeschäftigte/r	E9	0,000		0,000		1,000	
Zwischensumme:		0,000		0,000		3,500	
Teilsumme (Teilplan A):		61,750		61,750		61,750	
Summe:		61,750		61,750		61,750	

42811 Entgelte der nichtplanmäßigen Tarifbeschäftigten

Teilplan A

Ersatzkräfte für freigestellte Personalratsmitglieder

Sozialarbeiter/in / Sozialpädagogin/-pädagoge	E9	0,000		0,000		1,000	
Zwischensumme:		0,000		0,000		1,000	

Ersatzkraft für freigestellte Vertrauensperson der Schwerbehinderten

Sozialarbeiter/in / Sozialpädagogin/-pädagoge	E9	0,000		0,000		1,000	
Sozialarbeiter/in / Sozialpädagogin/-pädagoge	S12	1,000		1,000		0,000	
Zwischensumme:		1,000		1,000		1,000	
Teilsomme (Teilplan A):		1,000		1,000		2,000	
Summe:		1,000		1,000		2,000	

Leistungen außerhalb SGB VIII

Bezeichnung	Besoldungs-/ Entgelt- gruppe	Zahl der Stellen/Beschäftigungspositionen					
		2022	Vermerke	2023	Vermerke	2021	Vermerke

42201 Bezüge der planmäßigen Beamtinnen und Beamten

Teilplan A

Amtsärztin/-rat	A12	1,000		1,000		1,000	
Stadtmamfau/-mann	A11	3,000		3,000		3,000	
Stadtoberinspektor/in	A10	16,000		16,000		15,000	
Stadthauptsekretär/in	A8	7,000		7,000		7,000	
Zwischensumme:		27,000		27,000		26,000	
Teilsunne (Teilplan A):		27,000		27,000		26,000	
Summe:		27,000		27,000		26,000	

42801 Entgelte der planmäßigen Tarifbeschäftigten

Teilplan A

Tarifbeschäftigte/r	E9	0,000		0,000		12,000	
Tarifbeschäftigte/r	E9B	13,833		13,833		0,000	
Tarifbeschäftigte/r	E9A	3,000		3,000		0,000	
Tarifbeschäftigte/r	E5	2,000		2,000		2,000	
Zwischensumme:		18,833		18,833		14,000	
Teilsunne (Teilplan A):		18,833		18,833		14,000	
Summe:		18,833		18,833		14,000	

42811 Entgelte der nichtplanmäßigen Tarifbeschäftigten

Teilplan A

Tarifbeschäftigte/r	E9	0,000		0,000		7,500	
Zwischensumme:		0,000		0,000		7,500	
Teilsunne (Teilplan A):		0,000		0,000		7,500	
Summe:		0,000		0,000		7,500	

Gesundheit und Jugendgesundheitsdienst

Bezeichnung	Besoldungs-/ Entgelt- gruppe	Zahl der Stellen/Beschäftigungspositionen					
		2022	Vermerke	2023	Vermerke	2021	Vermerke

42201 Bezüge der planmäßigen Beamtinnen und Beamten

Teilplan A

Leitende(r) Magistratsdirektor/in	B2	1,000		1,000		1,000	1,000 (0217)
Leitende(r) Medizinaldirektor/in	A16	4,000		4,000		4,000	
Medizinaldirektor/in	A15	2,000		2,000		2,000	
Obermagistratsrätin/-rat	A14	0,000		0,000		1,000	
Obermedizinalrätin/-rat	A14	8,000		8,000		8,000	
Amtsärztin/-rat	A12	2,000		2,000		1,000	
Sozialamtsärztin/-rat	A12	4,000		4,000		4,000	
Sozialamtfrau/-mann	A11	10,000		10,000		11,000	
Stadtamtfrau/-mann	A11	1,000		1,000		1,000	
Sozialoberinspektor/in	A10	23,000		23,000		23,000	
Stadtoberinspektor/in	A10	1,000		1,000		0,000	
Gesundheitsamtsinspektor/in	A9S	5,000		5,000		5,000	
Stadthauptsekretär/in	A8	1,000		1,000		1,000	
Stadtobersekretär/in	A7	1,000		1,000		1,000	
Zwischensumme:		63,000		63,000		63,000	

Aus den Richtlinien der Regierungspolitik umzusetzende bzw. zusätzliche Aufgaben

Amtsärztin/-rat	A12	0,000		0,000		1,000	
Stadtoberinspektor/in	A10	0,000		0,000		1,000	
Zwischensumme:		0,000		0,000		2,000	
Teilsomme (Teilplan A):		63,000		63,000		65,000	
Summe:		63,000		63,000		65,000	

Stellenvermerke

0217 Stelle darf bis zum Vorliegen der dienstrechtlichen Voraussetzungen nur bis zur BesGr. A 16 in Anspruch genommen werden.

42801 Entgelte der planmäßigen Tarifbeschäftigten

Teilplan A

Fachärztin/Facharzt	E15	24,000		24,000		11,000	
Ärztin/Arzt	E14	0,500		0,500		1,500	
Psychologische/r	E14	6,000		6,000		0,000	
Psychotherapeut/in							
Tarifbeschäftigte/r	E14	1,000		1,000		0,000	
(abgeschlossene wissenschaftliche Hochschulbildung)							
Tarifbeschäftigte/r	E13	2,000		2,000		0,000	
(abgeschlossene wissenschaftliche Hochschulbildung)							

Gesundheit und Jugendgesundheitsdienst

Bezeichnung	Besoldungs-/	Zahl der Stellen/Beschäftigungspositionen					
	Entgelt- gruppe	2022	Vermerke	2023	Vermerke	2021	Vermerke
noch Titel 42801, Teilplan A							
Tarifbeschäftigte/r (Psychologin/Psychologe)	E13	0,000		0,000		2,500	
Tarifbeschäftigte/r	E11	1,000		1,000		0,000	
Leitende/r Physiotherapeut/in	E10	1,000		1,000		1,000	
Ergotherapeut/in	E9	0,000		0,000		3,000	
Gesundheitsaufseher/in	E9	0,000		0,000		5,000	
Logopädin/Logopäde	E9	0,000		0,000		1,000	
Physiotherapeut/in	E9	0,000		0,000		17,000	
Sozialarbeiter/in / Sozialpädagogin/-pädagogin	E9	0,000		0,000		6,250	
Tarifbeschäftigte/r	E9	0,000		0,000		2,000	
Tarifbeschäftigte/r	E9B	1,000		1,000		0,000	
Ergotherapeut/in	E9A	3,000		3,000		0,000	
Gesundheitsaufseher/in	E9A	6,000		6,000		0,000	
Logopädin/Logopäde	E9A	1,000		1,000		0,000	
Physiotherapeut/in	E9A	17,000		17,000		0,000	
Tarifbeschäftigte/r	E9A	2,000		2,000		0,000	
Tarifbeschäftigte/r in der Tätigkeit von Sozial- arbeiterinnen/Sozialarbeitern	E8	0,000		0,000		2,100	
Diätassistent/in	E7	1,000		1,000		1,000	
Gesundheits- und Krankenpfleger/in	E7A	0,000		0,000		1,000	
Medizinische/r Fachangestellte/r	E6	1,000		1,000		1,000	
Tarifbeschäftigte/r	E6	1,000		1,000		1,000	
Medizinische/r Fachangestellte/r	E5	14,250		14,250		14,250	
Tarifbeschäftigte/r	E5	7,000		7,000		7,000	
Zahnmedizinische/r Fachangestellte/r	E5	2,000		2,000		2,000	
Gesundheits- und Krankenpfleger/in	KR7	1,000		1,000		0,000	
Sozialarbeiter/in / Sozialpädagogin/-pädagogin	S12	2,000		2,000		0,000	
Sozialarbeiter/in / Sozialpädagogin/-pädagogin	S11B	7,250		7,250		0,000	
Tarifbeschäftigte/r in der Tätigkeit von Sozial- arbeiterinnen/Sozialarbeitern	S8B	2,100		2,100		0,000	
Zwischensumme:		104,100		104,100		79,600	
Nachwuchskräfte für Aufgabengebiete des Tarifbereichs							
Gesundheitsaufseher/in	E6-E9	0,000		0,000		1,000	
Gesundheitsaufseher/in	E6-E9A	1,000		1,000		0,000	
Zwischensumme:		1,000		1,000		1,000	

Gesundheit und Jugendgesundheitsdienst

Bezeichnung	Besoldungs-/ Entgelt- gruppe	Zahl der Stellen/Beschäftigungspositionen					
		2022	Vermerke	2023	Vermerke	2021	Vermerke

noch Titel 42801, Teilplan A

Aus den Richtlinien der Regierungspolitik umzusetzende bzw. zusätzliche Aufgaben

Fachärztin/Facharzt	E15	0,000		0,000		5,500	
Tariffbeschäftigte/r (Psychologin/Psychologe)	E13	0,000		0,000		0,500	
Sozialarbeiter/in / Sozialpädagogin/-pädagoge	E9	0,000		0,000		2,000	
Tariffbeschäftigte/r	E9	0,000		0,000		1,000	
Zwischensumme:		0,000		0,000		9,000	
Teilsumme (Teilplan A):		105,100		105,100		89,600	
Summe:		105,100		105,100		89,600	

42821 Ausbildungsentgelte (Tariffbeschäftigte)

Teilplan A

Azubi Gesundheitsaufseher/in	AUSBEG-1- AUSBEG-3	2,000		2,000		2,000	
Zwischensumme:		2,000		2,000		2,000	
Teilsumme (Teilplan A):		2,000		2,000		2,000	
Summe:		2,000		2,000		2,000	

Stadtentwicklung und Quartiersmanagement

Bezeichnung	Besoldungs-/ Entgelt- gruppe	Zahl der Stellen/Beschäftigungspositionen					
		2022	Vermerke	2023	Vermerke	2021	Vermerke

42201 Bezüge der planmäßigen Beamtinnen und Beamten

Teilplan A

Leitende(r) Baudirektor/in	A16	1,000		1,000		1,000	
Oberamtsrätin/-rat	A13S	1,000		1,000		1,000	
Amtsärztin/-rat	A12	2,000		2,000		0,000	
Bauamtsärztin/-rat	A12	4,000		4,000		2,000	
Bauamtfrau/-mann	A11	1,000		1,000		2,000	
Bau-/Vermessungs- amtfrau/-mann	A11	0,000		0,000		1,000	
Stadtamtfrau/-mann	A11	4,000		4,000		5,000	
Bauoberinspektor/in	A10	0,000		0,000		1,000	
Stadtoberinspektor/in	A10	1,000		1,000		1,000	
Stadtobersekretär/in	A7	1,000		1,000		1,000	
Zwischensumme:		15,000		15,000		15,000	
Teilsumme (Teilplan A):		15,000		15,000		15,000	
Summe:		15,000		15,000		15,000	

42801 Entgelte der planmäßigen Tarifbeschäftigten

Teilplan A

Tarifbeschäftigte/r (abgeschlossene wissenschaftliche Hochschulbildung)	E14	1,000		1,000		0,000	
Tarifbeschäftigte/r (abgeschlossene wissenschaftliche Hochschulbildung)	E13	0,000		0,000		1,000	
Technische/r Tarifbeschäftigte/r	E13	4,000		4,000		0,000	
Tarifbeschäftigte/r	E12	1,000		1,000		0,000	
Technische/r Tarifbeschäftigte/r	E12	11,000		11,000		4,000	
Tarifbeschäftigte/r	E11	3,000		3,000		1,000	
Technische/r Tarifbeschäftigte/r	E11	10,833		10,833		16,000	
Tarifbeschäftigte/r	E10	0,000		0,000		2,000	
Vermessungstechniker/in	E8	0,000		0,000		1,000	
Tarifbeschäftigte/r	E6	2,000		2,000		2,000	
Zwischensumme:		32,833		32,833		27,000	

Aus den Richtlinien der Regierungspolitik umzusetzende bzw. zusätzliche Aufgaben

Technische/r Tarifbeschäftigte/r	E12	0,000		0,000		2,000	
Tarifbeschäftigte/r	E11	0,000		0,000		3,000	
Technische/r Tarifbeschäftigte/r	E11	0,000		0,000		4,000	
Zwischensumme:		0,000		0,000		9,000	
Teilsumme (Teilplan A):		32,833		32,833		36,000	

Stadtentwicklung und Quartiersmanagement

Bezeichnung	Besoldungs-/ Entgelt- gruppe	Zahl der Stellen/Beschäftigungspositionen					
		2022	Vermerke	2023	Vermerke	2021	Vermerke
noch Titel 42801							
Summe:		32,833		32,833		36,000	

Bau- und Wohnungsaufsicht

Bezeichnung	Besoldungs-/ Entgelt- gruppe	Zahl der Stellen/Beschäftigungspositionen					
		2022	Vermerke	2023	Vermerke	2021	Vermerke

42201 Bezüge der planmäßigen Beamtinnen und Beamten

Teilplan A

Oberbaurätin/-rat	A14	1,000		1,000		1,000	
Bauoberamtsrätin/-rat	A13S	1,000		1,000		1,000	
Bauamtsrätin/-rat	A12	1,000		1,000		1,000	
Bauamtfrau/-mann	A11	3,000		3,000		3,000	
Stadtfamtfrau/-mann	A11	1,000		1,000		0,000	
Stadtoberinspektor/in	A10	4,000		4,000		4,000	
Bauhauptsekretär/in	A8	1,000		1,000		1,000	
Stadthauptsekretär/in	A8	1,000		1,000		1,000	

Zwischensumme: 13,000 13,000 12,000

Teilsumme (Teilplan A): 13,000 13,000 12,000

Summe: 13,000 13,000 12,000

42801 Entgelte der planmäßigen Tarifbeschäftigten

Teilplan A

Technische/r Tarifbeschäftigte/r	E12	3,800		3,800		2,000	
Technische/r Tarifbeschäftigte/r	E11	6,000		6,000		7,000	
Tarifbeschäftigte/r	E9	0,000		0,000		0,750	
Technische/r Assistent/in	E9	0,000		0,000		1,000	
Technische/r Tarifbeschäftigte/r	E9	0,000		0,000		1,000	
Staatlich geprüfte/r Techniker/in	E9A	3,000		3,000		0,000	
Staatlich geprüfte/r Techniker/in	E8	1,000		1,000		0,000	
Staatlich geprüfte/r Techniker/in (Baukontrolleur/in)	E7	0,000		0,000		1,000	
Tarifbeschäftigte/r	E5	2,000		2,000		2,000	

Zwischensumme: 15,800 15,800 14,750

Verfahrensabhängige Informations- und Kommunikationstechnik (IKT)

Technische/r Tarifbeschäftigte/r	E12	0,200		0,200		0,000	
----------------------------------	-----	-------	--	-------	--	-------	--

Zwischensumme: 0,200 0,200 0,000

Aus den Richtlinien der Regierungspolitik umzusetzende bzw. zusätzliche Aufgaben

Technische/r Tarifbeschäftigte/r	E11	0,000		0,000		1,000	
Staatlich geprüfte/r Techniker/in	E7	0,000		0,000		1,000	

Zwischensumme: 0,000 0,000 2,000

Teilsumme (Teilplan A): 16,000 16,000 16,750

Summe: 16,000 16,000 16,750

Vermessung

Bezeichnung	Besoldungs-/ Entgelt- gruppe	Zahl der Stellen/Beschäftigungspositionen					
		2022	Vermerke	2023	Vermerke	2021	Vermerke

42201 Bezüge der planmäßigen Beamtinnen und Beamten

Teilplan A

Obervermessungsrätin/-rat	A14	1,000		1,000		1,000	
Vermessungsamtsrätin/-rat	A12	2,900		2,900		3,000	
Vermessungsamtfrau/-mann	A11	2,000		2,000		2,000	
Zwischensumme:		5,900		5,900		6,000	

Verfahrensabhängige Informations- und Kommunikationstechnik (IKT)

Vermessungsamtsrätin/-rat	A12	0,100		0,100		0,000	
Zwischensumme:		0,100		0,100		0,000	
Teilsumme (Teilplan A):		6,000		6,000		6,000	
Summe:		6,000		6,000		6,000	

42801 Entgelte der planmäßigen Tarifbeschäftigten

Teilplan A

Vermessungstechnische/r Tarifbeschäftigte/r	E12	2,500		2,500		2,000	
Vermessungstechnische/r Tarifbeschäftigte/r	E11	2,900		2,900		1,000	
Vermessungstechnische/r Tarifbeschäftigte/r	E10	0,900		0,900		3,000	
Vermessungstechniker/in	E9	0,000		0,000		2,000	
Vermessungstechniker/in	E9A	1,700		1,700		0,000	
Vermessungstechniker/in	E8	5,500		5,500		4,500	
Vermessungstechniker/in	E5	3,000		3,000		3,000	
Zwischensumme:		16,500		16,500		15,500	

Verfahrensabhängige Informations- und Kommunikationstechnik (IKT)

Vermessungstechnische/r Tarifbeschäftigte/r	E12	0,500		0,500		0,000	
Vermessungstechnische/r Tarifbeschäftigte/r	E11	0,100		0,100		0,000	
Vermessungstechnische/r Tarifbeschäftigte/r	E10	0,100		0,100		0,000	
Vermessungstechniker/in	E9A	0,300		0,300		0,000	
Zwischensumme:		1,000		1,000		0,000	
Teilsumme (Teilplan A):		17,500		17,500		15,500	
Summe:		17,500		17,500		15,500	

Vermessung

Bezeichnung	Besoldungs-/ Entgelt- gruppe	Zahl der Stellen/Beschäftigungspositionen					
		2022	Vermerke	2023	Vermerke	2021	Vermerke

42811 Entgelte der nichtplanmäßigen Tarifbeschäftigten

Teilplan A

Nachwuchskräfte für Aufgabengebiete des Tarifbereichs

Vermessungstechniker/in	E5-E6	1,000		1,000		1,000	
Zwischensumme:		1,000		1,000		1,000	
Teilsumme (Teilplan A):		1,000		1,000		1,000	
Summe:		1,000		1,000		1,000	

42821 Ausbildungsentgelte (Tarifbeschäftigte)

Teilplan A

Azubi Vermessungstechniker/in	AUSBEG-1- AUSBEG-3	1,000		1,000		2,000	
Zwischensumme:		1,000		1,000		2,000	
Teilsumme (Teilplan A):		1,000		1,000		2,000	
Summe:		1,000		1,000		2,000	

Umwelt- und Naturschutz

Bezeichnung	Besoldungs-/ Entgelt- gruppe	Zahl der Stellen/Beschäftigungspositionen					
		2022	Vermerke	2023	Vermerke	2021	Vermerke

42201 Bezüge der planmäßigen Beamtinnen und Beamten

Teilplan A

Stadtamtfrau/-mann	A11	1,000		1,000		1,000	
Stadtoberinspektor/in	A10	2,000		2,000		2,000	
Zwischensumme:		3,000		3,000		3,000	
Teilsumme (Teilplan A):		3,000		3,000		3,000	
Summe:		3,000		3,000		3,000	

42801 Entgelte der planmäßigen Tarifbeschäftigten

Teilplan A

Tarifbeschäftigte/r (abgeschlossene wissenschaftliche Hochschulbildung)	E15	1,000		1,000		1,000	
Tarifbeschäftigte/r (abgeschlossene wissenschaftliche Hochschulbildung)	E14	1,000		1,000		1,000	
Tarifbeschäftigte/r (abgeschlossene wissenschaftliche Hochschulbildung)	E13	4,000		4,000		2,000	
Technische/r Tarifbeschäftigte/r	E12	1,000		1,000		0,000	
Gartenbautechnische/r	E11	1,000		1,000		1,000	
Tarifbeschäftigte/r							
Technische/r Tarifbeschäftigte/r	E11	6,250		6,250		5,000	
Gartenbautechnische/r	E10	2,000		2,000		2,000	
Tarifbeschäftigte/r							
Technische/r Tarifbeschäftigte/r	E10	1,000		1,000		0,000	
Tarifbeschäftigte/r	E9	0,000		0,000		1,500	
Technische/r Assistent/in	E9	0,000		0,000		3,000	
Tarifbeschäftigte/r	E9B	1,000		1,000		0,000	
Tarifbeschäftigte/r	E9A	1,000		1,000		0,000	
Technische/r Assistent/in	E9A	2,000		2,000		0,000	
Tarifbeschäftigte/r	E8	0,500		0,500		0,500	
Zwischensumme:		21,750		21,750		17,000	

Aus den Richtlinien der Regierungspolitik umzusetzende bzw. zusätzliche Aufgaben

Tarifbeschäftigte/r (abgeschlossene wissenschaftliche Hochschulbildung)	E13	0,000		0,000		2,000	
Technische/r Tarifbeschäftigte/r	E11	0,000		0,000		1,250	
Tarifbeschäftigte/r	E9	0,000		0,000		0,500	
Zwischensumme:		0,000		0,000		3,750	

Umwelt- und Naturschutz

Bezeichnung	Besoldungs-/ Entgelt- gruppe	Zahl der Stellen/Beschäftigungspositionen					
		2022	Vermerke	2023	Vermerke	2021	Vermerke
noch Titel 42801, Teilplan A							
Teilsumme (Teilplan A):		21 , 750		21 , 750		20 , 750	
Summe:		21 , 750		21 , 750		20 , 750	